



الجمهورية العربية الليبية الشعبية الاشتراكية العظمى
اللجنة الشعبية العامة



الهيئة العامة للمعلومات

الإحصاءات الحيوية

لسنة 1375 و.و. 2007 م

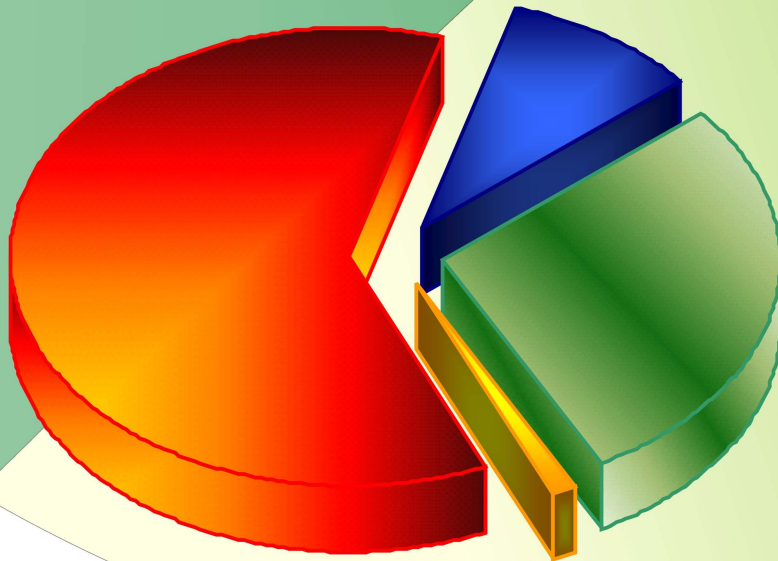

الجمهورية العربية الليبية الشعبية الاشتراكية العظمى

الهيئة العامة للمعلومات

الإحصاءات الحيوية

لسنة 1375 من وفاة الرسول 2007 مسيحي

المقدمة

يسر الهيئة العامة للمعلومات أن تصدر هذه النشرة وهي تمثل الحلقة السابعة والعشرون من سلسلة النشرات الخاصة بالإحصاءات الاجتماعية.

وهي تتضمن البيانات الإحصائية الخاصة بالمواليد والوفيات وحالات الزواج والطلاق لعام 1375 و. ر (2007) مسيحي المستوفاة من التبليغات الشهرية عن الأحوال المدنية للسكان الواردة من مكاتب السجل المدني ومصنفة وفقا للتقسيم الإداري .

أما إحصاءات حالات الزواج والطلاق فمصدرها المحاكم الشرعية والأحوال المدنية .

وقد رأت الهيئة العامة للمعلومات بداية من نشرة عام (1993) مسيحي أن تكون الجداول الإحصائية لنشرة الإحصاءات الحيوية السنوية مطابقة تماما للبيانات الفعلية للتبليغات الحيوية الشهرية الواردة من مكاتب السجل المدني بالجمهورية دون إضافة بيانات إحصائية أخرى تقديرية التي كان قطاع الإحصاء والتعداد يستكمل بها النقص الملحوظ في الوقائع الحيوية من بعض الشعبيات والجهات ، علما بأن قانون الأحوال المدنية واللوائح الصادرة بمقتضاه يلزم جميع مكاتب السجل المدني موافاة قطاع الإحصاء والتعداد بنسخ من هذه التبليغات شهريا وبصورة منتظمة نظرا لان طريقة التقديرات لسد النقص في البيانات لعدم توفير التبليغات عن بعض أو جميع أشهر السنة لا يعطي الصورة الحقيقية للزيادة الطبيعية لسكان الجمهورية خلال السنة محل الدراسة .

وختاماً تنتهز الهيئة العامة للمعلومات هذه الفرصة لتعبر عن شكرها وتقديرها لمكاتب السجل المدني التي تعاونت معها في توفير البيانات التي تضمنتها هذه النشرة ، كما تود أن تسجل بهذه المناسبة أيضا كلمة تقدير وامتنان لجميع الذين أسهموا في أعداد هذه النشرة .

والله ولي التوفيق

الهيئة العامة

للمعلومات

الإحصاءات الحيوية 2007 مسيحي

(أ)

فهرس

أ	المقدمة .
ب	محتويات النشرة .
هـ	تصنيف المهن حسب الأقسام .
1	أهم المؤشرات الإحصائية المستخلصة من بيانات النشرة السنوية للإحصاءات الحيوية .

القسم الأول : السكان والنسب المئوية للوقائع الحيوية .

4	عدد السكان الليبيين التقديري في منتصف السنة حسب النوع خلال السنوات 1991 - 2006 ف .	جدول رقم (1)
5	توزيع السكان الليبيين من واقع تعدادي السكان (1995 - 2006) حسب الشعبيات .	جدول رقم (2)
7	توزيع إجمالي السكان الليبيين من واقع التعداد العام للسكان عام 2006 حسب النوع وعدد الأسر والنسبة المئوية للأسر بالشعبيات .	جدول رقم (3)
8	عدد المواليد الليبيين من الذكور مقابل كل 100 حالة ولادة من الإناث حسب الشهر خلال السنوات 1995 - 2007 م .	جدول رقم (4)
10	عدد الوفيات الليبيين من الذكور مقابل كل 100 حالة وفاة من الإناث حسب الشهر خلال السنوات 1995 - 2007 م .	جدول رقم (5)

القسم الثاني : الزواج والطلاق .

13	عدد حالات الزواج بين الليبيين حسب الأشهر والشعبية لعام 2007 م .	جدول رقم (6)
14	عدد حالات الزواج بين الليبيين حسب الأشهر خلال السنوات 1995-2007 م .	جدول رقم (7)
15	عدد حالات الطلاق بين الليبيين حسب الأشهر والشعبية لعام 2007 م .	جدول رقم (8)
16	عدد حالات الطلاق بين الليبيين حسب الأشهر خلال السنوات 1995-2007 م .	جدول رقم (9)

القسم الثالث : المواليد أحياء .

19	توزيع المواليد الليبيين وغير الليبيين حسب النوع والشهر والشعبية خلال عام 2007 م .	جدول رقم (10)
21	توزيع المواليد الليبيين حسب النوع والشهر والشعبية خلال عام 2007 م .	جدول رقم (11)
23	توزيع المواليد الليبيين وغير الليبيين حسب نوع الولادة والنوع والشهر والشعبية خلال عام 2007 م .	جدول رقم (12)
25	توزيع المواليد الليبيين حسب نوع الولادة والنوع والشهر والشعبية خلال عام 2007 م .	جدول رقم (13)

- 27 جدول رقم(14) توزيع المواليد الليبيين وغير الليبيين حسب مكان الولادة والشعبية لسنة 2007 م .
- 28 جدول رقم(15) توزيع المواليد الليبيين حسب مكان الولادة والشعبية لسنة 2007 م .
- 29 جدول رقم(16) توزيع المواليد الليبيين وغير الليبيين حسب النوع وفئات عمر الأم والشعبية خلال عام 2007 م .
- 31 جدول رقم(17) توزيع المواليد الليبيين حسب النوع وفئات عمر الأم والشعبية خلال عام 2007 م .
- 33 جدول رقم(18) توزيع المواليد الليبيين وغير الليبيين حسب النوع و جنسية كل من الوالدين خلال عام 2007 م .
- 35 جدول رقم(19) توزيع المواليد الليبيين وغير الليبيين حسب النوع وفئات العمر لكل من الوالدين خلال عام 2007 م .
- 36 جدول رقم(20) توزيع المواليد الليبيين حسب النوع وفئات العمر لكل من الوالدين خلال عام 2007 م .
- 37 جدول رقم(21) توزيع المواليد الليبيين وغير الليبيين حسب النوع وفئات العمر وأقسام المهن بالنسبة للأم خلال عام 2007 م .
- 39 جدول رقم(22) توزيع المواليد الليبيين حسب النوع وفئات العمر وأقسام المهن بالنسبة للأم خلال عام 2007 م .
- 41 جدول رقم(23) توزيع المواليد الليبيين وغير الليبيين حسب النوع وفئات العمر وأقسام المهن بالنسبة للأب خلال عام 2007 م .
- 43 جدول رقم(24) توزيع المواليد الليبيين حسب النوع وفئات العمر وأقسام المهن بالنسبة للأب خلال عام 2007 م .
- 45 جدول رقم(25) توزيع المواليد الليبيين وغير الليبيين حسب مكان الميلاد ومكان الإقامة المعتادة للأم خلال عام 2007 م .
- 47 جدول رقم(26) توزيع المواليد الليبيين وغير الليبيين حسب الوزن والنوع والشعبية خلال عام 2007 م .
- 50 جدول رقم(27) توزيع المواليد الليبيين حسب الوزن والنوع والشعبية خلال عام 2007 م .
- 53 جدول رقم(28) توزيع المواليد الليبيين وغير الليبيين حسب النوع والوزن وفئات عمر الأم خلال عام 2007 م .
- 54 جدول رقم(29) توزيع المواليد الليبيين حسب النوع والوزن وفئات عمر الأم خلال عام 2007 م .

القسم الرابع : الوفيات .

- 56 جدول رقم(30) توزيع عدد الوفيات الليبيين وغير الليبيين حسب النوع والشهر والشعبية خلال عام 2007 ف .
- 58 جدول رقم(31) توزيع عدد الوفيات الليبيين حسب النوع والشهر والشعبية خلال عام 2007 م .
- 60 جدول رقم(32) توزيع عدد الوفيات الليبيين وغير الليبيين حسب النوع وفئات العمر والشعبية خلال عام 2007 م .
- 64 جدول رقم(33) توزيع الوفيات الليبيين حسب النوع وفئات العمر والشعبية خلال عام 2007 م .

- 66 توزيع الوفيات الليبيين وغير الليبيين حسب النوع وفئات العمر والجنسية خلال عام 2007 م. (جدول رقم 34)
- 67 توزيع الوفيات الليبيين وغير الليبيين حسب النوع وفئات العمر وأقسام المهن خلال عام 2007 م. (جدول رقم 35)
- 69 توزيع الوفيات الليبيين حسب النوع وفئات العمر وأقسام المهن خلال عام 2007 م. (جدول رقم 36)
- 71 توزيع الوفيات الليبيين وغير الليبيين حسب النوع وفئات العمر والحالة الزوجية خلال عام 2007 م. (جدول رقم 37)
- 72 توزيع الوفيات الليبيين حسب النوع وفئات العمر والحالة الزوجية خلال عام 2007 م. (جدول رقم 38)
- 73 توزيع الوفيات الليبيين وغير الليبيين حسب مكان الوفاة ومكان الإقامة المعتادة خلال عام 2007 م. (جدول رقم 39)
- 75 توزيع الوفيات الليبيين وغير الليبيين حسب النوع والشعبية وأسباب الوفاة خلال عام 2007 م. (جدول رقم 40)
- 81 توزيع الوفيات الليبيين وغير الليبيين حسب النوع وأسباب الوفاة خلال عام 2007 م. (جدول رقم 41)
- 83 توزيع الوفيات الليبيين وغير الليبيين حسب النوع وفئات العمر وأسباب الوفاة خلال عام 2007 م. (جدول رقم 42)
- 84 توزيع الوفيات الليبيين حسب النوع وفئات العمر وأسباب الوفاة خلال عام 2007 م. (جدول رقم 43)
- 85 توزيع الوفيات الليبيين وغير الليبيين حسب النوع والمهنة وأسباب الوفاة خلال عام 2007 م. (جدول رقم 44)
- 88 توزيع الوفيات الليبيين حسب النوع والمهنة وأسباب الوفاة خلال عام 2007 م. (جدول رقم 45)

الرسومات

- 6 عدد السكان الليبيين حسب النوع من تعدادي 1995 و 2006 م. (رسم بياني رقم 1)
- 9 عدد المواليد الليبيين من الذكور مقابل 100 حالة ولادة من الإناث خلال السنوات 1995-2007 م. (رسم بياني رقم 2)
- 11 عدد الوفيات الليبيين من الذكور مقابل 100 حالة ولادة من الإناث خلال السنوات 1995-2007 م. (رسم بياني رقم 3)
- 17 عدد حالات الزواج والطلاق لليبيين حسب الأشهر خلال عام 2007 م. (رسم بياني رقم 4)

تصنيف المهن حسب الأقسام

- 1 أمناء المؤتمرات الشعبية وأمناء اللجان الشعبية ومساعدوهم وكبار المسئولون في أجهزة الدولة ومدراء الأعمال .
- 2 المشتغلون بالمهن العلمية والفنية ومن ينتمي إليهم من العلماء .
- 3 الفنيون ومساعدو أصحاب المهن العلمية .
- 4 الموظفون الإداريون والكتابة .
- 5 العاملون بالخدمات والعاملون بالبيع والشراء .
- 6 العاملون بالزراعة وتربية الحيوانات وصيد الأسماك .
- 7 العاملون بالحرف ومن يرتبط بهم .
- 8 العاملون في تشغيل وتجميع المعدات والآلات .
- 9 المهن الأولية .
- 10 العاملون غير المصنفين .
- 11 غير العاملين اقتصاديا .
- 0 القوات المسلحة .

أهم المؤشرات الإحصائية المستخلصة من بيانات النشرة السنوية للإحصاءات الحيوية

1. بلغ عدد السكان الليبيين حسب النتائج النهائية للتعداد العام للسكان عام 2006 ف (5298152) فرداً منهم (2687513) ذكور و(2610639) إناث أي إن الذكور يشكلون نسبة 50.73% من المجموع، وبذلك تكون نسبة النوع في حدود (103) ذكر مقابل (100) أنثى. وبلغت نسبة الليبيين 93.6% من إجمالي السكان الليبيين وغير الليبيين.
2. بلغ عدد الزيجات المسجلة بين السكان الليبيين عام 2007 م (59562) حالة زواج. . وبلغ معدل الزواج الخام لعام 2007 م (11.0 لكل ألف من السكان) مقابل (8.7 لكل ألف من السكان) لعام 2006 م. وأن حوالي 18.3% من حالات الزواج التي تمت خلال عام 2007 م كانت في شهر هانيبال، وأن أغلب حالات الزواج كانت في شعبيتي طرابلس وبنغازي، حيث كانت نسبتها من مجموع الزيجات 18.9%، 15.0% على التوالي.
3. بلغ عدد حالات الطلاق بين السكان الليبيين عام 2007 م (2813) حالة طلاق. وعليه فإن معدل الطلاق الخام لعام 2007 م يكون (0.5 في الألف) وهو أعلى من معدل الطلاق الخام لعام 2006 م الذي بلغ (0.33 في الألف). وقد تركزت معظم حالات الطلاق في شهر الفاتح حيث شكلت ما نسبته 12.7% من مجموع حالات الطلاق وأن معظم حالات الطلاق كانت في شعبيات بنغازي و طرابلس والجبل الأخضر، حيث شكلت ما نسبته 25.4%، 18.4%، 8.7% على التوالي من مجموع حالات الطلاق خلال عام 2007 م.
4. بلغ عدد المواليد الليبيين وغير الليبيين خلال عام 2007 م (132689) مولوداً منهم (128337) مولوداً ليبيا، أي أن المواليد الليبيين يشكلون ما نسبته 96.72% من إجمالي المواليد ولقد بلغ عدد الذكور من المواليد الليبيين (65975) وعدد الإناث (62362) مولودة أي أن نسبة النوع عند الولادة كانت (106) ذكر لكل 100 أنثى، وبلغ معدل المواليد الخام (23.7 في الألف).

ويشكل المواليد الذين كانت نوع ولادتهم توأم ما نسبته 0.5% من إجمالي المواليد الليبيين ، بالنسبة للزيادة في عدد المواليد الليبيين فقد بلغت 2.0% عن المواليد الليبيين لعام 2006 م . وبلغت نسبة المواليد الذين كانت ولادتهم خارج المرافق الصحية بين المواليد الليبيين في حدود 0.4% عام 2007 م في حين إنها كانت في عام 2006 م 0.1% من إجمالي المواليد الليبيين .

وكان أغلب أوزان المواليد الليبيين المسجلة تقع في فئة الوزن (3.0-3.4) كج تشكل حوالي 40.5% من مجموع أوزان المواليد المسجلة وهي (29525) مولودا ، وبلغت نسبة المواليد الذين أوزانهم دون 2.5 كجم حوالي 6.6%.

5. بلغ عدد حالات الوفاة المسجلة خلال عام 2007 م ما مجموعه (20679) حالة وفاة وبلغ عدد وفيات الليبيين منها (20045) حالة وفاة ، وبذلك يكون معدل الوفاة الخام (3.7 لكل ألف من السكان الليبيين) في حين بلغ معدل وفيات الأطفال الرضع (دون السنة) حوالي 11.0 حالة وفاة لكل ألف مولود حي. وبالتالي شكلت نسبة حالات الوفيات من الليبيين ما نسبته 96.9% من مجموع الوفيات، عن عدد حالات الوفاة عام 2006 م البالغ عددها (19073) وفاة . أما عدد الذكور المتوفين فقد بلغ (11367) حالة وفاة مقابل (8678) حالة وفاة بين الإناث الليبيات، أي أن نسبة الذكور من إجمالي المتوفين الليبيين حوالي 56.7% وبالتالي تكون نسبة النوع في حالات الوفاة الليبيين في حدود (131) للذكور مقابل كل 100 حالة وفاة للإناث.

بلغت نسبة الليبيين الذين أعمارهم أقل من سنة 7.1% ، أما المتوفين الليبيين الذين أعمارهم (60 سنة فما فوق) كانت نسبتهم في حدود 54.7% من إجمالي المتوفين الليبيين. وبلغ عدد حالات الوفاة التي لم يوضح بها سبب الوفاة ما نسبته 28.1% من إجمالي عدد حالات الوفاة، وكان التشخيص في أغلبها غير مذكور أو وفاة طبيعية.

أما أكبر نسبة وفيات فكانت بسبب أمراض الجهاز الدوري الدموي و بسبب الحوادث/التسمم حيث بلغت على التوالي 23.6% ، 10.6% على التوالي.

القسم (1)

السكان والنسب المئوية

للقائع الحيوية

SECTION (I)

**POPULATION AND PERCENTAGE
OF VITAL EVENTS**

ESTIMATED MID-YEAR LIBYAN POPULATION
DURING THE YEARS 1991 - 2006

تقدير عدد السكان الليبيين في منتصف السنة
حسب النوع خلال السنوات 1991 - 2006مسيحي

Table NO . 1

جدول رقم (1)

جملة Total	إناث Female	ذكور Male	السنة Year
3 929 641	1 929 265	2 000 376	1991
4 041 081	1 985 191	2 055 890	1992
4 153 682	2 040 738	2 112 944	1993
4 273 535	2 101 954	2 171 581	1994
4 389 739	2 158 660	2 231 079	1995 *
4 429 305	2 178 533	2 250 772	1996
4 510 406	2 219 280	2 291 126	1997
4 592 539	2 260 561	2 331 978	1998
4 676 398	2 302 725	2 373 673	1999
4 762 025	2 345 795	2 416 230	2000
4 848 740	2 389 428	2 459 312	2001
4 937 281	2 433 997	2 503 284	2002
5 027 438	2 479 396	2 548 042	2003
5 119 497	2 525 771	2 593 726	2004
5 212 984	2 571 779	2 641 205	2005
5 298 152	2 610 639	2 687 513	2006*

* Census year

*سنة التعداد

Table No .2

جدول رقم (2)

SHABIA	**2006	*1995	الشعبية
AL Batnan	150 353	116 106	البطنان
Derna	155 402	127 746	درنة
AL Gebel EL Akhdar	192 689	152 232	الجبل الأخضر
AL Marj	175 455	147 120	المرج
Benghazi	622 148	632 069	بنغازي
AL Wahat	164 718	130 361	الواحات
AL Kufra	42 769	35 091	الكفرة
Sirt	131 786	102 885	سرت
AL joufra	46 899	34 576	الجفرة
Misurata	511 628	414 863	مصمراته
AL Margheb	410 187	343 923	المرقب
Tripoli	997 065	877 044	طرابلس
Jafara	422 999	348 998	الجفارة
Zawia	270 751	220 135	الزاوية
Nikhath Al Khams	269 553	225 771	النقاط الخمس
Al Gabal Al Gharbi	288 944	131 909	الجبل الغربي
Nalut	87 772	74 863	نالوت
Sabha	119 038	93 688	سبها
Wadi AL Shati	73 443	59 997	وادي الشاطئ
Murzuk	72 513	52 368	مرزق
Wadi AL Haya	70 711	51 602	وادي الحياة
Ghat	21 329	16 392	غات
TOTAL	5 298 152	4 389 739	المجموع

* populahon census 1995

* تعداد 1995

** populahon census 2006

**تعداد 2006

عدد السكان الليبيين حسب النوع من تعدادي 1995 و 2006 مسيحي
Number of Libyan Population by Sex in the Censuses of 1995, 2006

رسم بياني رقم (1)

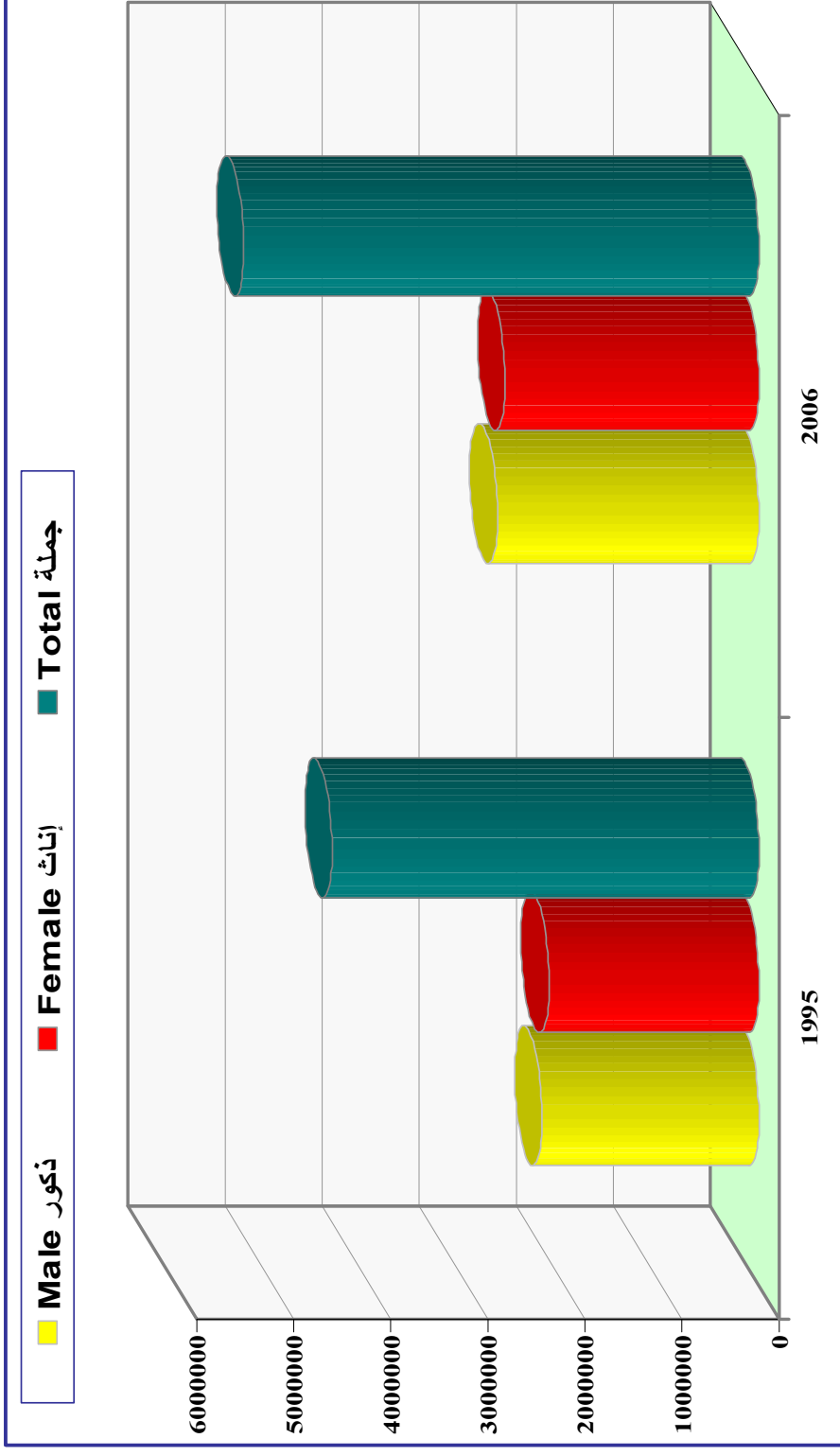

Table No .3

جدول رقم (3)

SHABIA	النسبة المئوية percentage	عدد الأسر no.of hosehold	جملة TOTAL	إناث FEMALE	ذكور MALE	الشعبية
AL Batnan	2.36	20 907	150 353	74 765	75588	البطنان
Derna	2.88	25 571	155 402	77 479	77923	درنة
AL Gebel EL Akhdar	3.22	28 557	192 689	95 837	96852	الجبل الأخضر
AL Marj	2.69	23 857	175 455	87 591	87864	المرج
Benghazi	12.00	106 428	622 148	304 601	317547	بنغازي
AL Wahat	2.58	22 895	164 718	81 854	82864	الواحات
AL Kufra	0.72	6 394	42 769	21 435	21334	الكفرة
Sirt	1.97	17 444	131 786	65 744	66042	سرت
AL jofra	0.91	8 048	46 899	23 226	23673	الجفرة
Misurata	9.49	84 144	511 628	252 442	259186	مصراته
AL Margheb	7.75	68 752	410 187	203 069	207118	المرقب
Tripoli	20.00	177 385	997 065	485 532	511533	طرابلس
Jafara	8.31	73 737	422 999	207 235	215764	الجفارة
Zawia	5.56	49 324	270 751	133 301	137450	الزاوية
Nikhath Al Khams	5.74	50 939	269 553	133 526	136027	النقاط الخمس
Al Gabal Al Gharbi	5.56	49 355	288 944	142 523	146421	الجبل الغربي
Nalut	1.69	14 951	87 772	43 285	44487	نالوت
Sabha	2.23	19 777	119 038	58 371	60667	سيها
Wadi AL Shati	1.36	12 022	73 443	36 916	36527	وادي الشاطئ
Murzuk	1.31	11 589	72 513	36 560	35953	مرزق
Wadi AL Haya	1.30	11 545	70 711	34 669	36042	وادي الحياة
Ghat	0.38	3 357	21 329	10 678	10 651	غات
TOTAL	100.00	886 978	5 298 152	2 610 639	2 687 513	المجموع

NUMBER OF LIBYAN MALE BIRTHS PER
FEMALE BIRTHS BY MONTH DURING
THE YEARS 1995 - 2007

عدد المواليد الليبيين من الذكور مقابل كل
100 حالة ولادة من الإناث حسب الشهر
خلال السنوات 1995 - 2007 مسيحي

Table No .4

جدول رقم (4)

السنة	أبي النار	النوار	الربيع	الطير	الماء	الصف	ناصر	هاتيبال	الفتاح	التمور	الحرث	الكانون	الجملة
YEAR	JAN	FEB	MAR	APR	MAY	JUN	JUL	AUG	SEP	OCT	NOV	DEC	TOTAL
1995	115	106	103	112	106	110	110	98	112	102	98	113	104
1996	98	103	117	111	102	109	120	113	114	99	108	111	109
1997	101	104	103	106	113	112	103	108	108	107	113	108	107
1998	98	109	103	102	108	112	104	105	102	105	112	102	104
1999	108	103	99	108	108	106	106	105	110	109	106	107	103
2000	102	103	107	104	111	106	109	111	98	108	103	109	106
2001	113	103	107	113	114	110	103	114	104	111	109	101	109
2002	107	109	108	114	110	110	110	105	107	105	110	109	108
2003	102	105	104	105	110	107	118	110	109	102	105	101	106
2004	107	100	105	105	111	110	111	106	104	104	109	107	107
2005	103	107	103	106	104	108	103	102	102	109	114	104	105
2006	104	119	111	117	111	120	114	113	109	109	110	113	112
2007	98	108	103	105	111	107	106	110	114	97	104	107	106

عدد المواليد الليبيين من الذكور مقابل 100 حالة ولادة من الإناث خلال 1995 و 2006 مسيحي
Number of Libyan Male Births per 100 Female Births During 1995, 2006

رسم بياني رقم (2)
Figure (2)

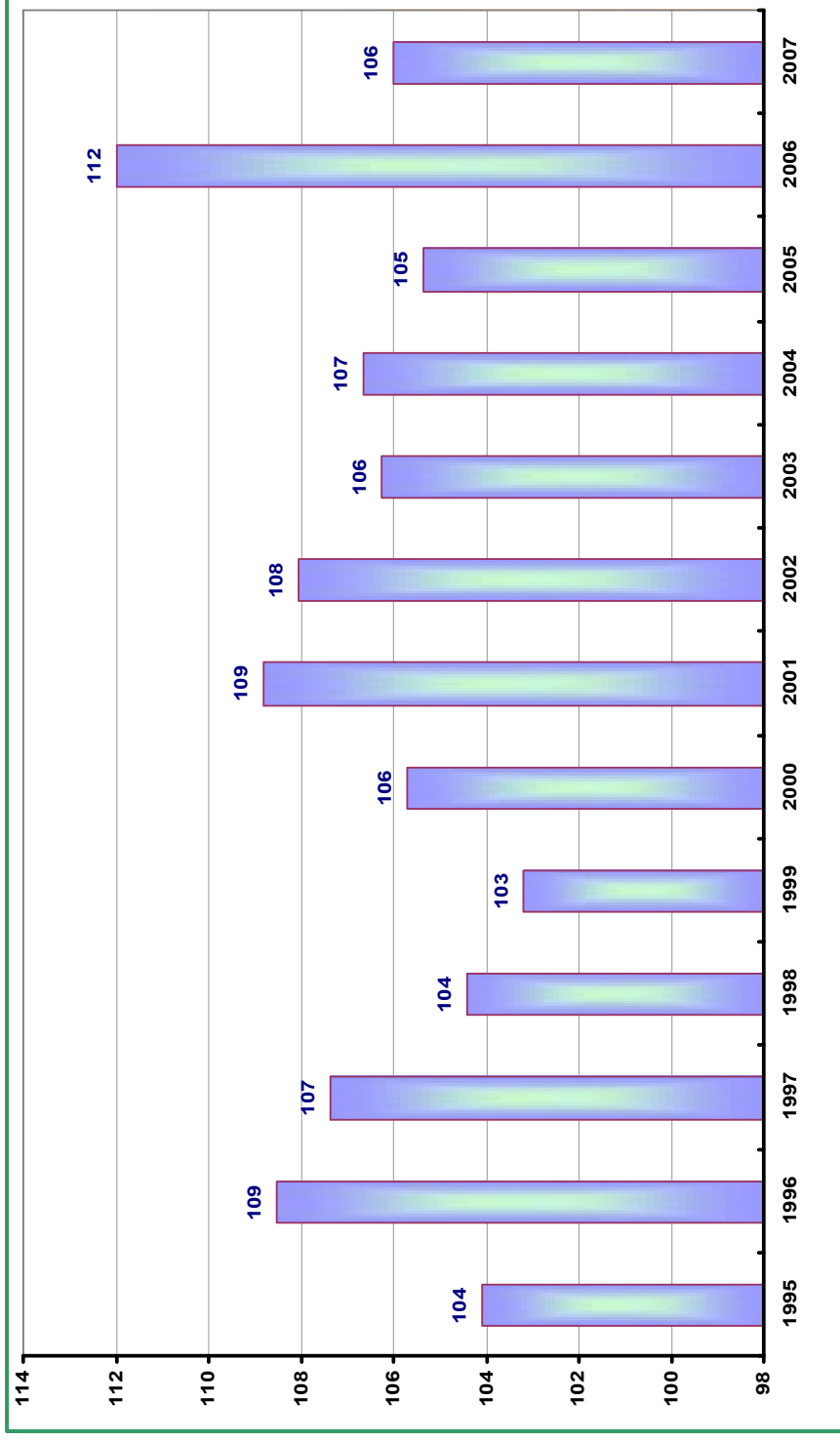

NUMBER OF LIBYAN MALE DEATHS PER 100
FEMALE DEATHS BY MONTH DURING
THE YEARS 1995 - 2007

عدد الوفيات الليبيين من الذكور مقابل كل
100 حالة وفاة من الإناث حسب الشهر
خلال السنوات 1995 - 2007مسيحي

Table No .5

جدول رقم (5)

السنة	أبي النار	النوار	الربيع	الطير	الماء	الصيد	ناصر	هانبيال	الفتاح	التمور	الحرث	الكانون	الجملة
YEAR	JAN	FEB	MAR	APR	MAY	JUN	JUL	AUG	SEP	OCT	NOV	DEC	TOTAL
1995	171	84	139	156	136	133	123	145	187	99	140	144	140
1996	135	130	137	156	139	139	185	141	151	109	139	136	141
1997	139	134	120	150	141	143	145	144	149	129	145	144	140
1998	130	127	129	123	124	144	154	138	127	150	132	119	132
1999	131	139	138	130	135	151	161	146	136	157	139	117	138
2000	150	128	133	139	145	124	142	134	139	134	132	138	137
2001	130	136	134	127	114	157	142	118	113	108	100	125	124
2002	138	163	127	137	145	161	163	122	114	127	132	137	137
2003	141	145	137	139	120	155	139	121	115	123	121	132	131
2004	123	148	135	142	142	139	130	145	138	132	143	147	138
2005	137	140	136	147	142	133	142	139	150	155	134	163	143
2006	129	142	138	118	130	144	129	136	128	142	144	144	135
2007	127	127	126	124	128	130	142	138	150	135	140	128	131

عدد حالات الوفيات الليبيين من الذكور مقابل 100 حالة ولادة من الإناث خلال السنوات 1995-2007 مسيحي

Number of Libyan Male Deaths per 100 Female Deaths During 1995-2007

Figure (4)

رسم بياني رقم (4)

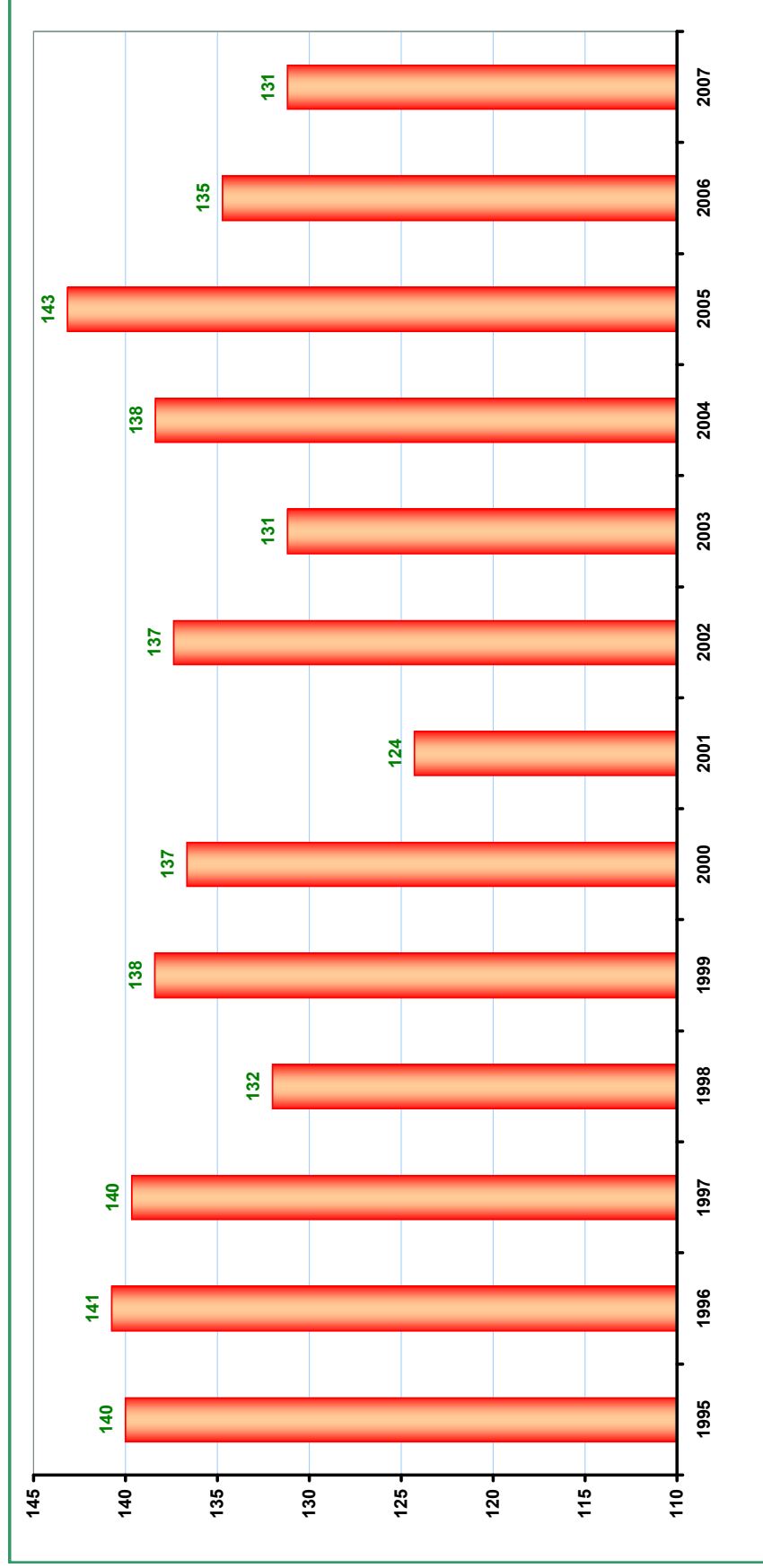

القسم (2)

الزواج والطلاق

SECTION (II)

MARRIAGES AND DIVORCES

DISTRIBUTION OF BIRTHS LIBYAN AND
NON LIBYANS IN EACH SHABIA BY PLACE
OF NORMAL RESIDENCE OF MOTHER DURING 2006

توزيع المواليد الليبيين وغير الليبيين حسب مكان الميلاد ومكان
الإقامة بالشعبية المعتادة للأم خلال عام 2006 أفرنجي

Tebale No .6 Place of normal Residence of mother	جملة TOTAL	مكان الميلاد PLACE OF BIRTH		جدول رقم (6) مكان الإقامة المعتاد للأم
		خارج مكان الإقامة Out of Shabia of of Residence	في نفس مكان الإقامة In Shabia of Residence	
AL Batnan	3 630	102	3 528	البطنان
Derna	2 230	-49	2 279	درنة
AL Gebel EL Akhdar	868	-4850	5 718	الجبل الأخضر
AL Marj	6 907	3480	3 427	المرج
Benghazi	3 507	-13291	16 798	بنغازي
AL Wahat	16 322	11982	4 340	الواحات
AL Kufra	3 500	2403	1 097	الكفرة
Sirt	2 811	-461	3 272	سرت
AL joufra	1 537	205	1 332	الجفرة
Misurata	1 241	-11470	12 711	مصراته
AL Margheb	1 066	-9891	10 957	المرقب
Tripoli	7 787	-12480	20 267	طرابلس
Jafara	8 574	2979	5 595	الجفارة
Zawia	6 609	892	5 717	الزاوية
Nikhat Al Khams	18 629	11422	7 207	النقاط الخمس
Al Gabal Al Gharbi	4 432	-2077	6 509	الجبل الغربي
Nalut	4 283	1550	2 733	نالوت
Sabha	3 871	376	3 495	سبها
Wadi AL Shati	5 341	3232	2 109	وادي الشاطئ
Murzuk	2 897	1253	1 644	مرزق
Wadi AL Haya	2 412	146	2 266	وادي الحياة
Ghat	1 696	19	1 677	غات
TOTAL	110 150	- 14 528	124 678	المجموع

NUMBER OF LIBYAN MARRIAGES
BY MONTH DURING THE YEARS 1995 - 2007

عدد حالات الزواج الليبي حسب الأشهر
خلال السنوات 1995 - 2007مسيحي

Table No 7

جدول رقم (7)

السنة	أي النار	النوار	الربيع	الطير	الماء	الصيف	ناصر	هاتبيال	الفتاح	التمور	الحرث	الكانون	الجملة
YEAR	JAN	FEB	MAR	APR	MAY	JUN	JUL	AUG	SEP	OCT	NOV	DEC	TOTAL
1995	1132	540	1047	1177	1359	1395	1960	2870	3199	3140	2203	1336	21358
1996	1102	561	1050	949	1272	1245	1815	2495	2131	2715	2094	1314	18743
1997	819	687	915	1010	1225	1365	2041	2489	2545	3092	2541	1360	20089
1998	533	934	1056	994	1172	1171	1522	2216	2616	3105	2437	1295	19051
1999	659	986	878	1101	1114	1268	1673	2261	2500	3260	2546	1102	19348
2000	979	944	890	1355	1418	1946	3285	3871	4346	4714	2797	1110	27655
2001	1326	951	1076	1253	1114	1789	3250	3956	5656	5404	2108	778	28661
2002	1269	814	1194	1375	1206	2139	3939	4839	6429	7372	1457	1335	33368
2003	1569	1360	1201	1569	1537	2280	3879	6688	7819	6055	814	1950	36721
2004	1789	1258	1247	1819	1908	2783	4746	7148	8014	3993	1836	2564	39105
2005	1881	1608	1653	2032	2413	3241	5180	9864	7152	1806	3740	3409	43979
2006	2308	1679	1833	2386	2564	3861	6932	9528	5412	1502	5653	3561	47219
2007	2882	2278	2304	3268	2998	4788	8806	10875	4118	5771	6733	4741	59562

**NUMBER OF LIBYAN DIVORCES
BY MONTH AND SHABIA DURING 2007**

عدد حالات طلاق الليبيين حسب
الاشهر والشعبية لعام 2007مسيحي

Table No .8

جدول رقم (8)

SHABIA	الجملة TOTAL	الكانون DEC	الحرث NOV	التمور OCT	الفتاح SEP	هانبيال AUG	ناصر JUL	الصفيف JUN	الماء MAY	الطير APR	الربيع MAR	النوار FEB	أي النار JAN	الشعبية
AL Batnan	39	5	6	1	0	5	1	3	5	3	4	2	4	البطنان
Derna	108	13	15	11	1	4	8	18	14	6	4	8	6	درنة
AL Gebel EL Akhdar	241	12	27	12	26	30	31	26	24	2	20	21	10	الجبل الأخضر
AL Marj	81	5	7	6	5	7	8	8	6	6	7	7	9	المرج
Benghazi	715	60	31	26	234	48	31	46	63	37	61	44	34	بنغازي
AL Wahat	42	0	14	2	4	3	8	1	5	2	1	2	0	الواحات
AL Kufra	0	0	0	0	0	0	0	0	0	0	0	0	0	الكفرة
Sirt	4	0	0	0	0	0	0	0	2	0	1	1	0	سرت
AL joufra	21	4	1	1	3	0	1	3	4	2	0	0	2	الجفرة
Misurata	207	5	20	1	9	30	18	10	34	20	28	16	16	مصراته
AL Margheb	160	12	10	4	4	13	32	19	11	21	12	9	13	المرقب
Tripoli	518	84	35	27	32	36	74	37	38	41	43	35	36	طرابلس
Jafara	156	9	11	11	12	6	21	19	7	9	19	16	16	الجفارة
Zawia	156	14	11	13	8	12	8	15	19	11	12	23	10	الزاوية
Nikhat Al Khams	101	11	11	4	7	12	4	9	11	9	7	10	6	النقاط الخمس
Al Gabal Al Gharbi	55	13	1	2	3	5	0	8	8	2	12	0	1	الجبل الغربي
Nalut	15	2	0	0	0	1	2	4	1	5	0	0	0	نالوت
Sabha	154	14	14	9	7	15	11	10	18	15	17	11	13	سبها
Wadi AL Shati	2	0	0	1	0	0	0	0	0	1	0	0	0	وادي الشاطئ
Murzuk	20	3	0	0	1	0	0	2	2	3	2	2	5	مرزق
Wadi AL Haya	14	4	5	0	0	1	1	0	3	0	0	0	0	وادي الحياة
Ghat	4	0	0	1	1	0	1	1	0	0	0	0	0	غات
TOTAL	2813	270	219	132	357	228	260	239	275	195	250	207	181	المجموع

NUMBER OF LIBYAN DIVORCES BY MONTH
DURING THE YEARS 1995 - 2007

عدد حالات طلاق الليبيين حسب الأشهر
خلال السنوات 1995 - 2007مسيحي

Table No .9

جدول رقم (9)

السنة	أي النار	النوار	الربيع	الطير	الماء	الصيف	ناصر	هاتبيال	الفتاح	التمور	الحرث	الكانون	الجملة
YEAR	JAN	FEB	MAR	APR	MAY	JUN	JUL	AUG	SEP	OCT	NOV	DEC	TOTAL
1995	268	51	85	107	101	102	89	64	92	69	85	44	1157
1996	99	58	89	101	121	122	127	85	124	103	110	88	1227
1997	52	70	88	93	123	103	113	135	123	98	103	73	1174
1998	80	123	127	84	109	109	132	112	86	113	118	86	1279
1999	55	87	98	83	92	143	96	97	88	95	90	71	1095
2000	98	127	125	129	122	122	145	147	94	140	127	68	1444
2001	147	146	118	111	232	122	199	129	105	186	174	93	1762
2002	187	128	185	168	121	141	167	126	191	144	82	100	1740
2003	116	108	173	161	223	114	153	185	137	156	69	111	1706
2004	155	109	190	153	155	147	156	155	130	118	71	238	1777
2005	153	181	171	189	172	177	155	180	198	161	169	171	2077
2006	134	107	144	125	146	167	220	168	154	92	174	155	1786
2007	181	207	250	195	275	239	260	228	357	132	219	270	2813

عدد حالات الزواج والطلاق لليبيين حسب الأشهر خلال عام 2007 مسيحي
 Number of Libyan Marriages and Divorces by Month During 2007

Figure (4)

رسم بياني رقم (4)

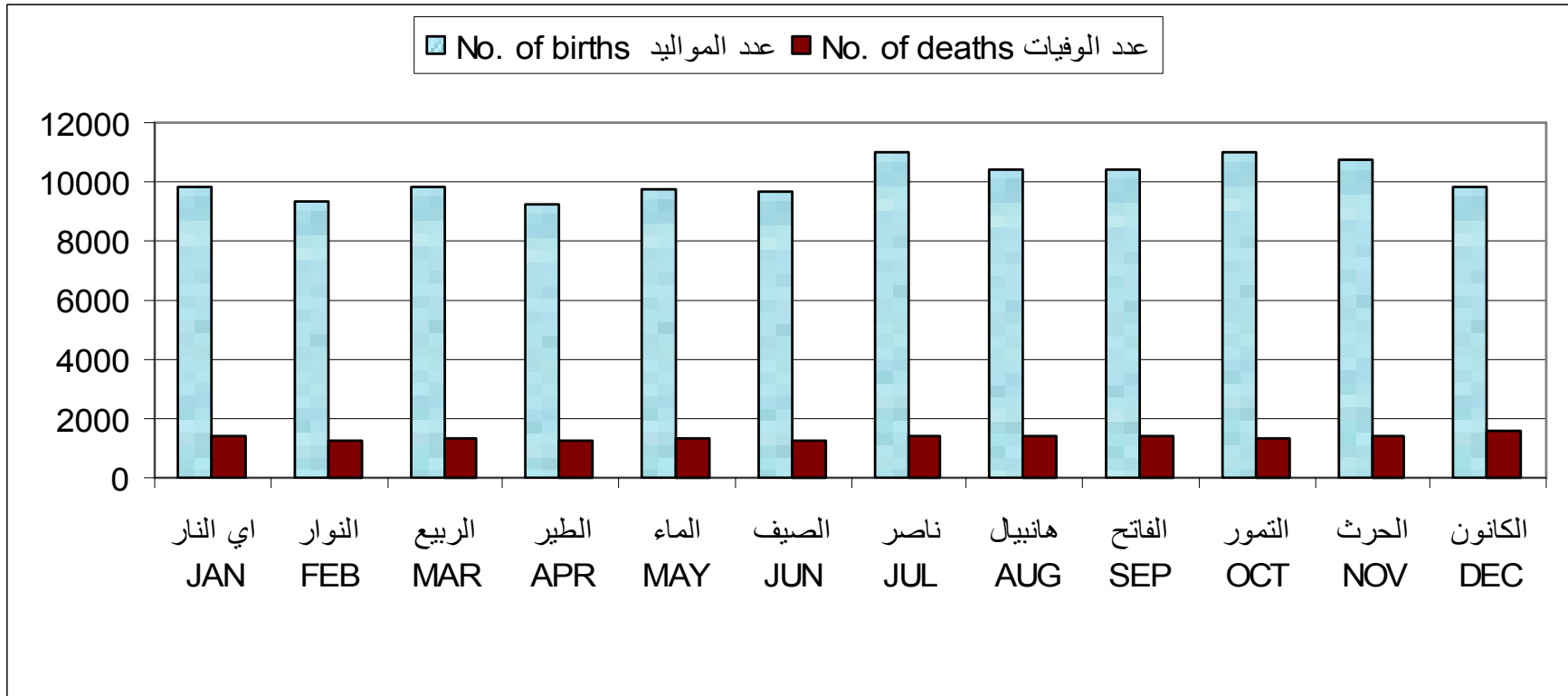

القسم (3)
المواليـد

SECTION (III)
BIRTHS

NUMBER OF BIRTHS LIBYANS AND NON -LIBYANS
BY SEX AND MONTH IN EACH SHABIA DURING 2007توزيع المواليد الليبيين وغير الليبيين حسب النوع والشهر
والشعبية خلال عام 2007 مسيحي

Table no.10

SHABIA	MONTHS													الأنوع		الشعبية
	جملة	كانون	الحرث	التمور	الفتاح	ناصرهانيبال	الصيد	الماء	الطيير	الربيع	النوار	أى النار	النوار	SEX	النوع	
	TOTAL	DEC	NOV	OCT	SEP	AUG	JUL	JUN	MAY	APR	MAR	FEB	JAN			
AL Batnan	1973	157	159	164	177	166	154	200	237	182	111	117	149	Male	ذكر	البطنان
	1969	179	166	160	140	226	153	192	203	178	106	118	148	Female	أنثى	
	3942	336	325	324	317	392	307	392	440	360	217	235	297	Total	جملة	
Derna	1439	133	136	162	97	105	144	141	117	118	96	79	111	Male	ذكر	درنة
	1344	113	113	146	114	109	122	123	90	104	103	100	107	Female	أنثى	
	2783	246	249	308	211	214	266	264	207	222	199	179	218	Total	جملة	
AL Gabal AL AKhder	3327	265	297	296	306	314	313	361	233	198	202	227	315	Male	ذكر	الجيل الأخضر
	3113	268	289	270	252	289	308	308	237	199	197	179	317	Female	أنثى	
	6440	533	586	566	558	603	621	669	470	397	399	406	632	Total	جملة	
AL Marj	1953	176	177	166	162	133	170	149	171	190	149	148	162	Male	ذكر	المرج
	1932	162	204	148	148	145	173	129	175	192	130	132	194	Female	أنثى	
	3885	338	381	314	310	278	343	278	346	382	279	280	356	Total	جملة	
Benghazi	8705	624	752	725	850	737	782	596	809	660	764	650	756	Male	ذكر	بنغازي
	8626	522	698	968	782	759	706	618	765	628	691	766	723	Female	أنثى	
	17331	1146	1450	1693	1632	1496	1488	1214	1574	1288	1455	1416	1479	Total	جملة	
AL Wahat	2448	183	222	223	209	194	243	190	228	205	177	172	202	Male	ذكر	الواحات
	2399	182	213	183	221	197	250	191	198	191	192	197	184	Female	أنثى	
	4847	365	435	406	430	391	493	381	426	396	369	369	386	Total	جملة	
AL Kufra	650	36	54	61	54	60	54	54	63	35	64	61	54	Male	ذكر	الكفرة
	603	61	66	62	61	49	36	59	55	46	36	36	36	Female	أنثى	
	1253	97	120	123	115	109	90	113	118	81	100	97	90	Total	جملة	
Sirt	1631	144	136	171	143	164	170	127	118	98	124	136	100	Male	ذكر	سرت
	1508	162	121	162	142	140	169	84	95	86	92	77	178	Female	أنثى	
	3139	306	257	333	285	304	339	211	213	184	216	213	278	Total	جملة	
AL jofra	741	72	37	83	54	70	63	67	69	60	48	52	66	Male	ذكر	الجفرة
	754	53	89	60	44	74	55	45	73	73	58	58	72	Female	أنثى	
	1495	125	126	143	98	144	118	112	142	133	106	110	138	Total	جملة	
Misrata	7321	682	630	630	669	559	593	558	593	540	562	647	658	Male	ذكر	مصراته
	7056	740	624	612	615	559	635	460	540	485	539	612	635	Female	أنثى	
	14377	1422	1254	1242	1284	1118	1228	1018	1133	1025	1101	1259	1293	Total	جملة	
AL Mergheb	5920	496	477	451	451	476	589	484	565	450	455	467	559	Male	ذكر	المرقب
	5614	484	446	417	491	440	505	426	427	464	482	470	562	Female	أنثى	
	11534	980	923	868	942	916	1094	910	992	914	937	937	1121	Total	جملة	

**NUMBER OF BIRTHS LIBYANS AND NON -LIBYANS
BY SEX AND MONTH IN EACH SHABIA DURING 2007**

 توزيع المواليد الليبيين وغير الليبيين حسب النوع والشهر
والشعبية خلال عام 2007 مسيحي

Table no.10

SHABIA	MONTHS													النوع		جدول رقم 10
	جملة	كانون	الحرث	التمور	الفتاح	ناصرهاتيبال	الصيد	الماء	الطيير	الربيع	النوار	النار	النار	SEX	النوع	
TOTAL	DEC	NOV	OCT	SEP	AUG	JUL	JUN	MAY	APR	MAR	FEB	JAN	Male	ذكر		
Tripoli	11587	760	976	1041	1350	1303	909	919	988	861	852	842	786	Male	ذكر	طرابلس
	10803	742	899	1073	1118	1117	988	1006	815	761	822	792	670	Female	أنثى	
	22390	1502	1875	2114	2468	2420	1897	1925	1803	1622	1674	1634	1456	Total	جملة	
Jafara	3363	329	303	265	280	317	309	302	218	242	268	221	309	Male	ذكر	الجفارة
	3237	232	245	267	225	271	320	300	337	260	237	203	340	Female	أنثى	
	6600	561	548	532	505	588	629	602	555	502	505	424	649	Total	جملة	
Zawia	2898	218	236	310	264	230	235	222	246	212	215	197	313	Male	ذكر	الزاوية
	2627	175	210	331	231	184	214	217	223	192	190	232	228	Female	أنثى	
	5525	393	446	641	495	414	449	439	469	404	405	429	541	Total	جملة	
Nikhat AL KHAMS	3704	326	465	377	298	313	343	292	299	266	287	267	171	Male	ذكر	النقاط الخمس
	3478	281	439	461	228	244	296	265	234	261	251	245	273	Female	أنثى	
	7182	607	904	838	526	557	639	557	533	527	538	512	444	Total	جملة	
AL Gabal AL Gharbi	3377	306	306	252	269	318	252	324	271	216	324	233	306	Male	ذكر	الجبل الغربي
	2845	306	271	270	180	180	180	216	233	199	306	235	269	Female	أنثى	
	6222	612	577	522	449	498	432	540	504	415	630	468	575	Total	جملة	
Nalut	1452	154	149	146	134	106	98	148	109	91	91	154	72	Male	ذكر	نالوت
	1248	20	90	104	108	114	120	99	114	124	103	104	148	Female	أنثى	
	2700	174	239	250	242	220	218	247	223	215	194	258	220	Total	جملة	
Sabha	1852	151	128	154	141	158	170	198	151	129	176	128	168	Male	ذكر	سبها
	1825	141	197	145	157	162	159	168	167	153	125	101	150	Female	أنثى	
	3677	292	325	299	298	320	329	366	318	282	301	229	318	Total	جملة	
Wadi Shati	1519	108	112	119	135	131	121	107	145	144	127	144	126	Male	ذكر	وادي الشاطئ
	1490	121	108	119	128	120	138	126	143	163	108	108	108	Female	أنثى	
	3009	229	220	238	263	251	259	233	288	307	235	252	234	Total	جملة	
Murzuk	1086	101	82	117	94	100	97	79	87	74	78	81	96	Male	ذكر	مرزق
	1035	89	80	98	102	108	84	83	80	87	66	73	85	Female	أنثى	
	2121	190	162	215	196	208	181	162	167	161	144	154	181	Total	جملة	
Wadi AL Haya	905	90	82	83	91	63	71	74	75	69	58	58	91	Male	ذكر	وادي الحياة
	874	114	92	89	90	59	65	85	51	58	45	57	69	Female	أنثى	
	1779	204	174	172	181	122	136	159	126	127	103	115	160	Total	جملة	
Ghat	233	23	19	20	18	18	19	18	18	16	21	25	18	Male	ذكر	غات
	225	18	21	19	18	18	18	16	18	18	31	14	16	Female	أنثى	
	458	41	40	39	36	36	37	34	36	34	52	39	34	Total	جملة	
TOTAL	68084	5534	5935	6016	6246	6035	5899	5610	5810	5056	5249	5106	5588	Male	ذكور	المجموع
	64605	5165	5681	6164	5595	5564	5694	5216	5273	4922	4910	4909	5512	Female	إناث	
	132689	10699	11616	12180	11841	11599	11593	10826	11083	9978	10159	10015	11100	Total	جملة	

NUMBER OF BIRTHS LIBYANS BY SEX AND MONTH
IN EACH SHABIA DURING 2007توزيع المواليد الليبيين حسب النوع والشهر
والشعبية خلال عام 2007 مسيحي

Table no.11

SHABIA	MONTHS													SEX	النوع	الشعبية	
	جملة	كانون	الحرث	التمور	الفتاح	ناصرهاتيبال	الصيد	الماء	الطير	الربيع	النوار	النار	أى				
TOTAL	DEC	NOV	OCT	SEP	AUG	JUL	JUN	MAY	APR	MAR	FEB	JAN	Male	ذكر	Female	أنثى	جملة
AL Batnan	1903	147	149	159	170	156	151	198	234	180	108	107	144	Male	ذكر	البطنان	
	1889	169	161	157	138	221	138	187	193	175	99	113	138	Female	أنثى		
	3792	316	310	316	308	377	289	385	427	355	207	220	282	Total	جملة		
Derna	1394	133	118	144	95	104	144	141	117	118	96	77	107	Male	ذكر	درنة	
	1307	113	110	144	114	108	122	123	90	104	103	87	89	Female	أنثى		
	2701	246	228	288	209	212	266	264	207	222	199	164	196	Total	جملة		
AL Gabal AL AKhder	3307	265	292	294	306	311	313	361	233	194	202	221	315	Male	ذكر	الجبل الأخضر	
	3088	265	289	268	252	285	308	304	232	199	194	179	313	Female	أنثى		
	6395	530	581	562	558	596	621	665	465	393	396	400	628	Total	جملة		
AL Marj	1919	169	174	163	145	133	170	149	171	190	147	146	162	Male	ذكر	المرج	
	1896	162	186	148	148	127	173	129	175	192	130	132	194	Female	أنثى		
	3815	331	360	311	293	260	343	278	346	382	277	278	356	Total	جملة		
Benghazi	8327	588	708	676	803	700	782	569	802	656	716	607	720	Male	ذكر	بنغازي	
	8105	487	652	920	740	695	701	581	762	628	625	622	692	Female	أنثى		
	16432	1075	1360	1596	1543	1395	1483	1150	1564	1284	1341	1229	1412	Total	جملة		
AL Wahat	2363	183	190	195	209	194	230	186	228	199	175	172	202	Male	ذكر	الواحات	
	2309	182	177	179	217	196	228	191	198	172	189	196	184	Female	أنثى		
	4672	365	367	374	426	390	458	377	426	371	364	368	386	Total	جملة		
AL Kufra	608	36	54	54	54	54	53	53	53	35	54	54	54	Male	ذكر	الكفرة	
	536	36	54	54	54	49	36	54	55	36	36	36	36	Female	أنثى		
	1144	72	108	108	108	103	89	107	108	71	90	90	90	Total	جملة		
Sirt	1613	144	136	171	143	164	170	127	118	98	124	118	100	Male	ذكر	سرت	
	1490	144	121	162	142	140	169	84	95	86	92	77	178	Female	أنثى		
	3103	288	257	333	285	304	339	211	213	184	216	195	278	Total	جملة		
AL jofra	722	72	18	83	54	70	63	67	69	60	48	52	66	Male	ذكر	الجفرة	
	737	53	72	60	44	74	55	45	73	73	58	58	72	Female	أنثى		
	1459	125	90	143	98	144	118	112	142	133	106	110	138	Total	جملة		
Misrata	7169	662	610	612	651	541	593	553	574	540	557	636	640	Male	ذكر	مصراته	
	6778	722	605	576	560	503	599	460	522	468	535	611	617	Female	أنثى		
	13947	1384	1215	1188	1211	1044	1192	1013	1096	1008	1092	1247	1257	Total	جملة		
AL Mergheb	5837	493	469	446	451	475	585	451	556	448	445	463	555	Male	ذكر	المرقب	
	5537	482	424	415	491	431	503	425	422	462	480	442	560	Female	أنثى		
	11374	975	893	861	942	906	1088	876	978	910	925	905	1115	Total	جملة		

NUMBER OF BIRTHS LIBYANS BY SEX AND MONTH
IN EACH SHABIA DURING 2007توزيع المواليد الليبيين حسب النوع والشهر
والشعبية خلال عام 2007 مسيحي

Table no.11

SHABIA	MONTHS													الأنشهر		شعبية	
	جملة	كانون	الحرث	التمور	الفتاح	ناصرهاتيبال	الصيد	الماء	الطيير	الربيع	النوار	النار	أى	النوع	النوع		
TOTAL	DEC	NOV	OCT	SEP	AUG	JUL	JUN	MAY	APR	MAR	FEB	JAN	Male	ذكر	Female	أنثى	جملة
Tripoli	11047	760	976	1041	1350	1303	909	883	988	861	708	806	462	Male	ذكر	طرابلس	
	10334	742	899	1073	1064	1117	898	1006	814	671	822	702	526	Female	أنثى		
	21381	1502	1875	2114	2414	2420	1807	1889	1802	1532	1530	1508	988	Total	جملة		
Jafara	3094	257	232	265	280	317	309	302	218	188	196	221	309	Male	ذكر	الجفارة	
	3078	232	245	267	225	271	320	300	282	208	185	203	340	Female	أنثى		
	6172	489	477	532	505	588	629	602	500	396	381	424	649	Total	جملة		
Zawia	2753	218	200	310	264	230	235	204	245	194	179	161	313	Male	ذكر	الزاوية	
	2464	175	156	331	213	184	214	181	223	192	189	178	228	Female	أنثى		
	5217	393	356	641	477	414	449	385	468	386	368	339	541	Total	جملة		
Nikhat AL KHAMS	3692	326	465	377	298	313	331	292	299	266	287	267	171	Male	ذكر	النقاط الخمس	
	3457	281	439	461	208	243	296	265	234	261	251	245	273	Female	أنثى		
	7149	607	904	838	506	556	627	557	533	527	538	512	444	Total	جملة		
AL Gabal AL Gharbi	3376	306	305	252	269	318	252	324	271	216	324	233	306	Male	ذكر	الجبل الغربي	
	2845	306	271	270	180	180	180	216	233	199	306	235	269	Female	أنثى		
	6221	612	576	522	449	498	432	540	504	415	630	468	575	Total	جملة		
Nalut	1452	154	149	146	134	106	98	148	109	91	91	154	72	Male	ذكر	نالوت	
	1248	20	90	104	108	114	120	99	114	124	103	104	148	Female	أنثى		
	2700	174	239	250	242	220	218	247	223	215	194	258	220	Total	جملة		
Sabha	1778	151	124	141	133	149	160	192	141	128	176	119	164	Male	ذكر	سبها	
	1754	141	197	139	147	149	151	165	154	143	125	100	143	Female	أنثى		
	3532	292	321	280	280	298	311	357	295	271	301	219	307	Total	جملة		
Wadi Shati	1519	108	112	119	135	131	121	107	145	144	127	144	126	Male	ذكر	وادي الشاطئ	
	1490	121	108	119	128	120	138	126	143	163	108	108	108	Female	أنثى		
	3009	229	220	238	263	251	259	233	288	307	235	252	234	Total	جملة		
Murzuk	1012	90	72	108	88	95	87	79	82	64	77	80	90	Male	ذكر	مرزق	
	974	84	70	93	102	103	84	73	76	78	55	71	85	Female	أنثى		
	1986	174	142	201	190	198	171	152	158	142	132	151	175	Total	جملة		
Wadi AL Haya	869	90	82	83	91	63	71	74	75	69	58	58	55	Male	ذكر	وادي الحياة	
	831	101	83	68	90	59	65	85	51	58	45	57	69	Female	أنثى		
	1700	191	165	151	181	122	136	159	126	127	103	115	124	Total	جملة		
Ghat	221	18	19	20	18	18	19	18	18	16	21	18	18	Male	ذكر	غات	
	215	18	21	19	18	18	18	16	18	18	21	14	16	Female	أنثى		
	436	36	40	39	36	36	37	34	36	34	42	32	34	Total	جملة		
TOTAL	65975	5370	5654	5859	6141	5945	5846	5478	5746	4955	4916	4914	5151	Male	ذكور	المجموع	
	62362	5036	5430	6027	5383	5387	5516	5115	5159	4710	4751	4570	5278	Female	إناث		
	128337	10406	11084	11886	11524	11332	11362	10593	10905	9665	9667	9484	10429	Total	جملة		

DISTRIBUTION OF BIRTHS LIBYANS AND NON-LIBYANS
BY SEX AND TYPE OF DELIVERY IN EACH SHABIA DURING 2007

جدول رقم 12

Table no.12

SHABIA	المجموع Total			Triplets and Above ثلاثية فما فوق			Twins توأم			SINGLE فردية			الشعبية
	جملة Total	إناث Female	ذكور Male	جملة Total	إناث Female	ذكور Male	جملة Total	إناث Female	ذكور Male	جملة Total	إناث Female	ذكور Male	
AL Batnan	3942	1969	1973	0	0	0	13	4	9	3929	1965	1964	البطنان
Derna	2783	1344	1439	0	0	0	32	2	30	2751	1342	1409	درنة
AL Gabal AL AKhder	6440	3113	3327	0	0	0	34	22	12	6406	3091	3315	الجبل الأخضر
AL Marj	3885	1932	1953	0	0	0	26	10	16	3859	1922	1937	المرج
Benghazi	17331	8626	8705	0	0	0	112	41	71	17219	8585	8634	بنغازي
AL Wahat	4847	2399	2448	0	0	0	14	6	8	4833	2393	2440	الواحات
AL Kufra	1253	603	650	0	0	0	8	2	6	1245	601	644	الكفرة
Sirt	3139	1508	1631	0	0	0	8	4	4	3131	1504	1627	سرت
AL jofra	1495	754	741	0	0	0	8	4	4	1487	750	737	الجفرة
Misrata	14377	7056	7321	0	0	0	96	39	57	14281	7017	7264	مصراته
AL Mergheb	11534	5614	5920	0	0	0	63	33	30	11471	5581	5890	المرقب
Tripoli	22390	10803	11587	0	0	0	63	24	39	22327	10779	11548	طرابلس
Jafara	6600	3237	3363	0	0	0	48	18	30	6552	3219	3333	الجفارة
Zawia	5525	2627	2898	0	0	0	39	18	21	5486	2609	2877	الزاوية
Nikhat AL KHAMS	7182	3478	3704	0	0	0	28	14	14	7154	3464	3690	النقاط الخمس
AL Gabal AL Gharbi	6222	2845	3377	0	0	0	11	6	5	6211	2839	3372	الجبل الغربي
Nalut	2700	1248	1452	0	0	0	9	4	5	2691	1244	1447	نالوت

DISTRIBUTION OF BIRTHS LIBYANS AND NON-LIBYANS
BY SEX AND TYPE OF DELIVERY IN EACH SHABIA DURING 2007

جدول رقم 12

Table no.12

SHABIA	المجموع Total			Triplets and Above			Twins			SINGLE			الشعبية
	جملة	إناث	ذكور	جملة	إناث	ذكور	جملة	إناث	ذكور	جملة	إناث	ذكور	
Sabha	3677	1825	1852	0	0	0	26	12	14	3651	1813	1838	سيها
Wadi Shati	3009	1490	1519	0	0	0	8	8	0	3001	1482	1519	وادي الشاطئ
Murzuk	2121	1035	1086	0	0	0	14	4	10	2107	1031	1076	مرزق
Wadi AL Haya	1779	874	905	0	0	0	4	2	2	1775	872	903	وادي الحياة
Ghat	458	225	233	0	0	0	0	0	0	458	225	233	غات
TOTAL	132689	64605	68084	0	0	0	664	277	387	132025	64328	67697	المجموع

DISTRIBUTION OF LIBYAN BIRTHS BY SEX AND
TYPE OF DELIVERY IN EACH SHABIA DURING 2007

Table no.13

جدول رقم 13

SHABIA	المجموع Total			ثلاثية فما فوق Triplets and Above			توائم Twins			فردية SINGLE			الشعبية
	جملة Total	إناث Female	ذكور Male	جملة Total	إناث Female	ذكور Male	جملة Total	إناث Female	ذكور Male	جملة Total	إناث Female	ذكور Male	
AL Batnan	3792	1889	1903	0	0	0	11	2	9	3781	1887	1894	البطنان
Derna	2701	1307	1394	0	0	0	32	2	30	2669	1305	1364	درنة
AL Gabal AL AKhder	6395	3088	3307	0	0	0	32	20	12	6363	3068	3295	الجبل الأخضر
AL Marj	3815	1896	1919	0	0	0	26	10	16	3789	1886	1903	المرج
Benghazi	16432	8105	8327	0	0	0	105	38	67	16327	8067	8260	بنغازي
AL Wahat	4672	2309	2363	0	0	0	14	6	8	4658	2303	2355	الواحات
AL Kufra	1144	536	608	0	0	0	8	2	6	1136	534	602	الكفرة
Sirt	3103	1490	1613	0	0	0	8	4	4	3095	1486	1609	سرت
AL jofra	1459	737	722	0	0	0	8	4	4	1451	733	718	الجفرة
Misrata	13947	6778	7169	0	0	0	96	39	57	13851	6739	7112	مصراته
AL Mergheb	11374	5537	5837	0	0	0	61	31	30	11313	5506	5807	المرقب
Tripoli	21381	10334	11047	0	0	0	63	24	39	21318	10310	11008	طرابلس
Jafara	6172	3078	3094	0	0	0	48	18	30	6124	3060	3064	الجفارة
Zawia	5217	2464	2753	0	0	0	39	18	21	5178	2446	2732	الزاوية
Nikhat AL KHAMS	7149	3457	3692	0	0	0	28	14	14	7121	3443	3678	النقاط الخمس
AL Gabal AL Gharbi	6221	2845	3376	0	0	0	11	6	5	6210	2839	3371	الجبل الغربي
Nalut	2700	1248	1452	0	0	0	9	4	5	2691	1244	1447	نالوت

DISTRIBUTION OF LIBYAN BIRTHS BY SEX AND
TYPE OF DELIVERY IN EACH SHABIA DURING 2007

Table no.13

جدول رقم 13

SHABIA	المجموع Total			ثلاثية فما فوق Triplets and Above			توائم Twins			فردية SINGLE			الشعبية
	جملة	إناث	ذكور	جملة	إناث	ذكور	جملة	إناث	ذكور	جملة	إناث	ذكور	
Sabha	3532	1754	1778	0	0	0	24	12	12	3508	1742	1766	سيها
Wadi Shati	3009	1490	1519	0	0	0	8	8	0	3001	1482	1519	وادي الشاطي
Murzuk	1986	974	1012	0	0	0	14	4	10	1972	970	1002	مرزق
Wadi AL Haya	1700	831	869	0	0	0	2	2	0	1698	829	869	وادي الحياة
Ghat	436	215	221	0	0	0	0	0	0	436	215	221	غات
TOTAL	128337	62362	65975	0	0	0	647	268	379	127690	62094	65596	المجموع

DISTRIBUTION OF BIRTHS LIBYANS AND NON-LIBYANS
BY PLACE OF DELIVERY IN EACH SHABIA DURING 2007

توزيع المواليد الليبيين وغير الليبيين
حسب مكان الولادة والشعبية لسنة 2007 مسيحي

Table no.14

جدول رقم 14

النسبة المئوية للمواليد داخل
المستشفى إلى المجموع

%Of Births in
Hospital to Total

SHABIA	%Of Births in Hospital to Total	الجملة Total	خارج المستشفى Out of Hospital	داخل المستشفى In Hospital	الشعبية
AL Batnan	100	3942	0	3942	البطنان
Derna	100	2783	0	2783	درنة
AL Gabal AL AKhder	99.98	6440	1	6439	الجبل الأخضر
AL Marj	100	3885	0	3885	المرج
Benghazi	99.99	17331	2	17329	بنغازي
AL Wahat	100	4847	0	4847	الواحات
AL Kufra	100	1253	0	1253	الكفرة
Sirt	99.97	3139	1	3138	سرت
AL jofra	99.93	1495	1	1494	الجفرة
Misrata	99.97	14377	5	14372	مصراته
AL Mergheb	99.99	11534	1	11533	المرقب
Tripoli	99.93	22390	15	22375	طرابلس
Jafara	100	6600	0	6600	الجفارة
Zawia	99.96	5525	2	5523	الزاوية
Nikhat AL KHAMS	99.94	7182	4	7178	النقاط الخمس
AL Gabal AL Gharbi	99.97	6222	2	6220	الجبل الغربي
Nalut	99.93	2700	2	2698	نالوت
Sabha	99.92	3677	3	3674	سبها
Wadi Shati	99.97	3009	1	3008	وادي الشاطئ
Murzuk	99.86	2121	3	2118	مرزق
Wadi AL Haya	99.83	1779	3	1776	وادي الحياة
Ghat	99.13	458	4	454	غات
Total	100	132689	50	132639	المجموع

DISTRIBUTION OF LIBYAN BIRTHS BY PLACE
OF DELIVERY IN EACH SHABIA DURING 2007توزيع المواليد الليبيين
حسب مكان الولادة و الشعبية لسنة 2007 مسيحي

Table no.15

جدول رقم 15

النسبة المئوية للمواليد داخل
المستشفى إلى المجموع%Of Births in
Hospital to Totalالجملة
Totalخارج المستشفى
Out of Hospitalداخل المستشفى
In Hospital

الشعبية

SHABIA	%Of Births in Hospital to Total	الجملة Total	خارج المستشفى Out of Hospital	داخل المستشفى In Hospital	الشعبية
AL Batnan	100	3792	0	3792	البطنان
Derna	100	2701	0	2701	درنة
AL Gabal AL AKhder	99.98	6395	1	6394	الجبل الأخضر
AL Marj	100	3815	0	3815	المرج
Benghazi	99.99	16432	2	16430	بنغازي
AL Wahat	100	4672	0	4672	الواحات
AL Kufra	100	1144	0	1144	الكفرة
Sirt	99.97	3103	1	3102	سرت
AL jofra	99.93	1459	1	1458	الجفرة
Misrata	99.96	13947	5	13942	مصراته
AL Mergheb	99.99	11374	1	11373	المرقب
Tripoli	99.93	21381	15	21366	طرابلس
Jafara	100	6172	0	6172	الجفارة
Zawia	99.98	5217	1	5216	الزاوية
Nikhat AL KHAMS	99.94	7149	4	7145	النقاط الخمس
AL Gabal AL Gharbi	99.97	6221	2	6219	الجبل الغربي
Nalut	99.93	2700	2	2698	نالوت
Sabha	99.94	3532	2	3530	سبها
Wadi Shati	99.97	3009	1	3008	وادي الشاطئ
Murzuk	99.85	1986	3	1983	مرزق
Wadi AL Haya	99.82	1700	3	1697	وادي الحياة
Ghat	99.08	436	4	432	غات
Total	100	128337	48	128289	المجموع

DISTRIBUTION OF LIBYANS AND NON-LIBYANS BIRTHS
BY SEX AND AGE GROUP OF MOTHER IN EACH SHABIA DURING 2007

توزيع المواليد الليبيين وغير الليبيين حسب النوع
وفئات عمر الأم والشعبية خلال عام 2007 مسيحي

Table no.16

جدول رقم 16

SHABIA	SEX	AGE GROUP OF MOTHER										النوع	الشعبية	
		جملة	غير مبين Not stated	..50	49-45	44-40	39-35	34-30	29-25	24-20	19..			
AL Batnan	Male	1973	1973	0	0	0	0	0	0	0	0	0	ذكر	البطنان
	Female	1969	1969	0	0	0	0	0	0	0	0	0	انثى	
	Total	3942	3942	0	0	0	0	0	0	0	0	0	جملة	
Derna	Male	1439	1439	0	0	0	0	0	0	0	0	0	ذكر	درنة
	Female	1344	1344	0	0	0	0	0	0	0	0	0	انثى	
	Total	2783	2783	0	0	0	0	0	0	0	0	0	جملة	
AL Gabal AL AKhder	Male	3327	3250	0	0	2	11	19	26	16	3	3	ذكر	الجبل الأخضر
	Female	3113	2990	0	1	9	13	35	38	20	7	7	انثى	
	Total	6440	6240	0	1	11	24	54	64	36	10	10	جملة	
AL Marj	Male	1953	1930	0	0	1	6	8	5	3	0	0	ذكر	المرج
	Female	1932	1912	0	0	1	3	6	8	1	1	1	انثى	
	Total	3885	3842	0	0	2	9	14	13	4	1	1	جملة	
Benghazi	Male	8705	8703	0	0	0	1	0	1	0	0	0	ذكر	بنغازي
	Female	8626	8625	0	0	0	1	0	0	0	0	0	انثى	
	Total	17331	17328	0	0	0	2	0	1	0	0	0	جملة	
AL Wahat	Male	2448	2361	0	1	6	24	26	23	6	1	1	ذكر	الواحات
	Female	2399	2272	0	0	9	37	29	30	20	2	2	انثى	
	Total	4847	4633	0	1	15	61	55	53	26	3	3	جملة	
AL Kufra	Male	650	394	0	4	26	46	69	75	34	2	2	ذكر	الكفرة
	Female	603	403	0	2	13	44	61	57	22	1	1	انثى	
	Total	1253	797	0	6	39	90	130	132	56	3	3	جملة	
Sirt	Male	1631	1456	0	3	18	33	50	52	18	1	1	ذكر	سرت
	Female	1508	1385	0	3	8	21	37	34	18	2	2	انثى	
	Total	3139	2841	0	6	26	54	87	86	36	3	3	جملة	
AL jofra	Male	741	672	0	0	8	17	23	18	3	0	0	ذكر	الجفرة
	Female	754	737	0	0	0	9	4	3	1	0	0	انثى	
	Total	1495	1409	0	0	8	26	27	21	4	0	0	جملة	
Misrata	Male	7321	4051	0	20	207	541	795	1081	553	73	73	ذكر	مصراته
	Female	7056	4029	0	23	213	557	730	892	540	72	72	انثى	
	Total	14377	8080	0	43	420	1098	1525	1973	1093	145	145	جملة	
AL Mergheb	Male	5920	5242	0	4	36	147	200	212	73	6	6	ذكر	المرقب
	Female	5614	4968	0	3	40	109	168	214	96	16	16	انثى	
	Total	11534	10210	0	7	76	256	368	426	169	22	22	جملة	

DISTRIBUTION OF LIBYANS AND NON-LIBYANS BIRTHS
BY SEX AND AGE GROUP OF MOTHER IN EACH SHABIA DURING 2007

توزيع المواليد الليبيين وغير الليبيين حسب النوع
وفئات عمر الأم والشعبية خلال عام 2007 مسيحي

Table no.16

جدول رقم 16

SHABIA	SEX	AGE GROUP OF MOTHER										النوع	الشعبية
		جملة	غير مبين Not stated	..50	49-45	44-40	39-35	34-30	29-25	24-20	19..		
Tripoli	Male	11587	8117	0	17	272	750	1097	964	348	22	ذكر	طرابلس
	Female	10803	7580	0	20	230	748	984	912	292	37	انثى	
	Total	22390	15697	0	37	502	1498	2081	1876	640	59	جملة	
Jafara	Male	3363	3131	0	2	5	47	82	67	29	0	ذكر	الجفارة
	Female	3237	3019	0	2	17	34	71	68	24	2	انثى	
	Total	6600	6150	0	4	22	81	153	135	53	2	جملة	
Zawia	Male	2898	1764	0	14	75	239	329	372	100	5	ذكر	الزاوية
	Female	2627	1714	0	11	66	193	295	252	93	3	انثى	
	Total	5525	3478	0	25	141	432	624	624	193	8	جملة	
Nikhat AL KHAMS	Male	3704	3311	0	0	37	78	131	119	28	0	ذكر	النقاط الخمس
	Female	3478	3072	0	4	31	88	132	121	29	1	انثى	
	Total	7182	6383	0	4	68	166	263	240	57	1	جملة	
AL Gabal AL Gharbi	Male	3377	2889	0	6	44	89	121	157	68	3	ذكر	الجبل الغربي
	Female	2845	2547	0	3	22	65	84	88	34	2	انثى	
	Total	6222	5436	0	9	66	154	205	245	102	5	جملة	
Nalut	Male	1452	1431	0	0	6	3	8	3	1	0	ذكر	نالوت
	Female	1248	1243	0	0	0	4	0	1	0	0	انثى	
	Total	2700	2674	0	0	6	7	8	4	1	0	جملة	
Sabha	Male	1852	1844	0	0	2	1	1	4	0	0	ذكر	سبها
	Female	1825	1821	0	0	2	0	0	1	1	0	انثى	
	Total	3677	3665	0	0	4	1	1	5	1	0	جملة	
Wadi Shati	Male	1519	1405	0	0	6	21	26	39	21	1	ذكر	وادي الشاطئ
	Female	1490	1414	0	1	10	13	19	23	10	0	انثى	
	Total	3009	2819	0	1	16	34	45	62	31	1	جملة	
Murzuk	Male	1086	837	0	5	28	56	92	58	8	2	ذكر	مرزق
	Female	1035	778	0	8	27	62	94	53	12	1	انثى	
	Total	2121	1615	0	13	55	118	186	111	20	3	جملة	
Wadi AL Haya	Male	905	890	0	1	2	3	6	3	0	0	ذكر	وادي الحياة
	Female	874	852	0	0	2	7	7	5	1	0	انثى	
	Total	1779	1742	0	1	4	10	13	8	1	0	جملة	
Ghat	Male	233	233	0	0	0	0	0	0	0	0	ذكر	غات
	Female	225	225	0	0	0	0	0	0	0	0	انثى	
	Total	458	458	0	0	0	0	0	0	0	0	جملة	
Total	Male	68084	57323	0	77	781	2113	3083	3279	1309	119	ذكور	المجموع
	Female	64605	54899	0	81	700	2008	2756	2800	1214	147	إناث	
	Total	132689	112222	0	158	1481	4121	5839	6079	2523	266	جملة	

DISTRIBUTION OF LIBYANS BIRTHS BY SEX AND AGE GROUP
OF MOTHER IN EACH SHABIA DURING 2007توزيع المواليد الليبيين حسب النوع وفئات عمر الأم
والشعبية خلال عام 2007 مسيحي

Table no.17

جدول رقم 17

SHABIA	SEX	AGE GROUP OF MOTHER										النوع	الشعبية	
		جملة	غير مبين Not stated	..50	49-45	44-40	39-35	34-30	29-25	24-20	19..			
AL Batnan	Male	1903	1903	0	0	0	0	0	0	0	0	0	ذكر	البطنان
	Female	1889	1889	0	0	0	0	0	0	0	0	0	انثى	
	Total	3792	3792	0	0	0	0	0	0	0	0	0	جملة	
Derna	Male	1394	1394	0	0	0	0	0	0	0	0	0	ذكر	درنة
	Female	1307	1307	0	0	0	0	0	0	0	0	0	انثى	
	Total	2701	2701	0	0	0	0	0	0	0	0	0	جملة	
AL Gabal AL AKhder	Male	3307	3230	0	0	2	11	19	26	16	3	3	ذكر	الجبل الأخضر
	Female	3088	2965	0	1	9	13	35	38	20	7	7	انثى	
	Total	6395	6195	0	1	11	24	54	64	36	10	10	جملة	
AL Marj	Male	1919	1896	0	0	1	6	8	5	3	0	0	ذكر	المرج
	Female	1896	1876	0	0	1	3	6	8	1	1	1	انثى	
	Total	3815	3772	0	0	2	9	14	13	4	1	1	جملة	
Benghazi	Male	8327	8325	0	0	0	1	0	1	0	0	0	ذكر	بنغازي
	Female	8105	8104	0	0	0	1	0	0	0	0	0	انثى	
	Total	16432	16429	0	0	0	2	0	1	0	0	0	جملة	
AL Wahat	Male	2363	2282	0	1	4	21	26	22	6	1	1	ذكر	الواحات
	Female	2309	2189	0	0	6	33	29	30	20	2	2	انثى	
	Total	4672	4471	0	1	10	54	55	52	26	3	3	جملة	
AL Kufra	Male	608	353	0	4	26	46	68	75	34	2	2	ذكر	الكفرة
	Female	536	336	0	2	13	44	61	57	22	1	1	انثى	
	Total	1144	689	0	6	39	90	129	132	56	3	3	جملة	
Sirt	Male	1613	1438	0	3	18	33	50	52	18	1	1	ذكر	سرت
	Female	1490	1367	0	3	8	21	37	34	18	2	2	انثى	
	Total	3103	2805	0	6	26	54	87	86	36	3	3	جملة	
AL jofra	Male	722	653	0	0	8	17	23	18	3	0	0	ذكر	الجفرة
	Female	737	720	0	0	0	9	4	3	1	0	0	انثى	
	Total	1459	1373	0	0	8	26	27	21	4	0	0	جملة	
Misrata	Male	7169	3899	0	20	207	541	795	1081	553	73	73	ذكر	مصراته
	Female	6778	3751	0	23	213	557	730	892	540	72	72	انثى	
	Total	13947	7650	0	43	420	1098	1525	1973	1093	145	145	جملة	
AL Mergheb	Male	5837	5160	0	4	36	147	199	212	73	6	6	ذكر	المرقب
	Female	5537	4893	0	3	40	108	167	214	96	16	16	انثى	
	Total	11374	10053	0	7	76	255	366	426	169	22	22	جملة	

DISTRIBUTION OF LIBYANS BIRTHS BY SEX AND AGE GROUP
OF MOTHER IN EACH SHABIA DURING 2007توزيع المواليد الليبيين حسب النوع وفئات عمر الأم
والشعبية خلال عام 2007 مسيحي

Table no.17

جدول رقم 17

SHABIA	SEX	AGE GROUP OF MOTHER										النوع	الشعبية
		جملة	غير مبين Not stated	..50	49-45	44-40	39-35	34-30	29-25	24-20	19..		
Tripoli	Male	11047	7577	0	17	272	750	1097	964	348	22	ذكر	طرابلس
	Female	10334	7129	0	20	230	748	984	912	292	19	انثى	
	Total	21381	14706	0	37	502	1498	2081	1876	640	41	جملة	
Jafara	Male	3094	2862	0	2	5	47	82	67	29	0	ذكر	الجفارة
	Female	3078	2860	0	2	17	34	71	68	24	2	انثى	
	Total	6172	5722	0	4	22	81	153	135	53	2	جملة	
Zawia	Male	2753	1619	0	14	75	239	329	372	100	5	ذكر	الزاوية
	Female	2464	1552	0	11	66	192	295	252	93	3	انثى	
	Total	5217	3171	0	25	141	431	624	624	193	8	جملة	
Nikhath AL KHAMS	Male	3692	3299	0	0	37	78	131	119	28	0	ذكر	النقاط الخمس
	Female	3457	3051	0	4	31	88	132	121	29	1	انثى	
	Total	7149	6350	0	4	68	166	263	240	57	1	جملة	
AL Gabal AL Gharbi	Male	3376	2888	0	6	44	89	121	157	68	3	ذكر	الجبل الغربي
	Female	2845	2547	0	3	22	65	84	88	34	2	انثى	
	Total	6221	5435	0	9	66	154	205	245	102	5	جملة	
Nalut	Male	1452	1431	0	0	6	3	8	3	1	0	ذكر	نالوت
	Female	1248	1243	0	0	0	4	0	1	0	0	انثى	
	Total	2700	2674	0	0	6	7	8	4	1	0	جملة	
Sabha	Male	1778	1770	0	0	2	1	1	4	0	0	ذكر	سبها
	Female	1754	1750	0	0	2	0	0	1	1	0	انثى	
	Total	3532	3520	0	0	4	1	1	5	1	0	جملة	
Wadi Shati	Male	1519	1405	0	0	6	21	26	39	21	1	ذكر	وادي الشاطئ
	Female	1490	1414	0	1	10	13	19	23	10	0	انثى	
	Total	3009	2819	0	1	16	34	45	62	31	1	جملة	
Murzuk	Male	1012	764	0	5	28	56	92	57	8	2	ذكر	مرزق
	Female	974	720	0	8	27	62	92	53	12	0	انثى	
	Total	1986	1484	0	13	55	118	184	110	20	2	جملة	
Wadi AL Haya	Male	869	854	0	1	2	3	6	3	0	0	ذكر	وادي الحياة
	Female	831	809	0	0	2	7	7	5	1	0	انثى	
	Total	1700	1663	0	1	4	10	13	8	1	0	جملة	
Ghat	Male	221	221	0	0	0	0	0	0	0	0	ذكر	غات
	Female	215	215	0	0	0	0	0	0	0	0	انثى	
	Total	436	436	0	0	0	0	0	0	0	0	جملة	
Total	Male	65975	55223	0	77	779	2110	3081	3277	1309	119	ذكور	المجموع
	Female	62362	52687	0	81	697	2002	2753	2800	1214	128	إناث	
	Total	128337	107910	0	158	1476	4112	5834	6077	2523	247	جملة	

DISTRIBUTION OF BIRTHS LIBYANS AND NON-LIBYANS BIRTHS BY SEX
AND NATIONALITY OF PARENTS DURING 2007

توزيع المواليد الليبيين وغير الليبيين حسب النوع
وجنسية كل من الوالدين خلال عام 2007 مسيحي

Table no.18

جدول رقم 18

Nationality of Mother													جنسية الأم		
جملة	اخرن	تشادية	باكستانية	مغربية	مصرية	لبنانية	فلسطينية	سورية	سودانية	تونسية	أردنية	ليبية	جنسية الأب	Nationality of Father	
Total	OTHERS	CHADIAN	PAKISTANI	MOROCCAN	EGYPTION	LEBANESE	PALESTINIAN	SYRIAN	SUDANESE	TUNISIAN	JORDANIAN	LIBYAN	SEX	النوع	
65975	39	3	0	9	80	0	3	4	3	7	4	65823	Male	ذكر	ليبي
62362	29	4	0	7	74	1	8	2	4	9	2	62222	Female	أنثى	Libyan
128337	68	7	0	16	154	1	11	6	7	16	6	128045	Total	جملة	
16	0	0	0	0	0	0	1	1	0	0	13	1	Male	ذكر	اردني
19	0	0	0	0	0	0	5	0	0	0	13	1	Female	أنثى	Jordanian
35	0	0	0	0	0	0	6	1	0	0	26	2	Total	جملة	
45	0	0	0	0	1	0	1	0	0	40	0	3	Male	ذكر	تونسي
33	0	0	0	0	1	0	0	0	0	31	0	1	Female	أنثى	Tunisian
78	0	0	0	0	2	0	1	0	0	71	0	4	Total	جملة	
486	0	0	0	0	7	0	0	0	468	0	0	11	Male	ذكر	سوداني
475	1	3	0	1	6	0	2	1	446	0	0	15	Female	أنثى	Sudanese
961	1	3	0	1	13	0	2	1	914	0	0	26	Total	جملة	
101	0	0	0	1	3	1	2	88	1	0	0	5	Male	ذكر	سوري
116	0	0	0	0	3	0	5	100	1	0	1	6	Female	أنثى	Syrian
217	0	0	0	1	6	1	7	188	2	0	1	11	Total	جملة	
219	1	0	0	0	14	0	170	2	10	1	3	18	Male	ذكر	فلسطيني
268	0	0	0	1	18	0	214	1	5	0	4	25	Female	أنثى	Palestina
487	1	0	0	1	32	0	384	3	15	1	7	43	Total	جملة	
3	0	0	0	0	0	1	1	0	0	0	0	1	Male	ذكر	لبناني
8	1	0	0	0	0	3	1	0	0	0	0	3	Female	أنثى	Lebanese
11	1	0	0	0	0	4	2	0	0	0	0	4	Total	جملة	
876	2	0	0	2	819	0	3	0	7	0	0	43	Male	ذكر	مصري
1012	1	0	0	19	888	0	19	3	16	8	0	58	Female	أنثى	Egyption
1888	3	0	0	21	1707	0	22	3	23	8	0	101	Total	جملة	
81	0	0	0	77	0	0	0	0	0	0	0	4	Male	ذكر	مغربي
60	2	0	0	54	1	0	0	0	0	0	0	3	Female	أنثى	Morocco
141	2	0	0	131	1	0	0	0	0	0	0	7	Total	جملة	

DISTRIBUTION OF BIRTHS LIBYANS AND NON-LIBYANS BIRTHS BY SEX
AND NATIONALITY OF PARENTS DURING 2007

توزيع المواليد الليبيين وغير الليبيين حسب النوع
وجنسية كل من الوالدين خلال عام 2007 مسيحي

Table no.18

جدول رقم 18

Nationality of Mother													جنسية الأم		جنسية الأب	
جملة	اخرن	تشادية	باكستانية	مغربية	مصرية	لبنانية	فلسطينية	سورية	سودانية	تونسية	أردنية	ليبية	SEX	النوع	Nationality of Father	
Total	OTHERS	CHADIAN	PAKISTANI	MOROCCAN	EGYPTION	LEBANESE	PALESTINIAN	SYRIAN	SUDANESE	TUNISIAN	JORDANIAN	LIBYAN				
10	0	0	10	0	0	0	0	0	0	0	0	0	Male	ذكر	باكستاني	
13	0	0	10	0	1	0	0	0	0	0	0	2	Female	أنثى	Pakistani	
23	0	0	20	0	1	0	0	0	0	0	0	2	Total	جملة		
74	1	67	0	0	1	0	2	0	0	0	0	3	Male	ذكر	تشادى	
55	1	53	0	0	0	0	0	0	0	0	0	1	Female	أنثى	Chadian	
129	2	120	0	0	1	0	2	0	0	0	0	4	Total	جملة		
198	185	1	0	0	0	0	0	1	1	0	2	8	Male	ذكر	أخرون	
184	167	2	1	1	0	0	2	0	0	0	1	10	Female	أنثى	Others	
382	352	3	1	1	0	0	2	1	1	0	3	18	Total	جملة		
68084	228	71	10	89	925	2	183	96	490	48	22	65920	Male	ذكور	TOTAL	
64605	202	62	11	83	992	4	256	107	472	48	21	62347	Female	إناث	L	
132689	430	133	21	172	1917	6	439	203	962	96	43	128267	Total	جملة	المجموع	

DISTRIBUTION OF LIBYANS AND NON-LIBYANS BIRTHS BY SEX AND AGE GROUP OF PARENTS DURING 2007

توزيع المواليد الليبيين وغير الليبيين حسب النوع وفئات العمر لكل من الوالدين خلال عام 2007 مسيحي

Table no.19

جدول رقم 19

AGE GROUP OF MOTHER

فئات عمر الأم

فئات عمر الأب
AGE GROUP OF FATHER

جملة	غير مبين	..50	49_45	44_40	39_35	34_30	29_25	24_20	19..	SEX	النوع	
TOTAL	Not stated											
2	2	0	0	0	0	0	0	0	0	Female	أنثى	أقل من 20 سنة
2	2	0	0	0	0	0	0	0	0	Total	جملة	
6	3	0	0	0	0	0	0	3	0	Male	ذكر	24-20
8	3	0	0	0	0	0	0	3	2	Female	أنثى	
14	6	0	0	0	0	0	0	6	2	Total	جملة	
85	11	0	0	0	0	0	47	27	0	Male	ذكر	29-25
65	12	0	0	0	0	0	32	21	0	Female	أنثى	
150	23	0	0	0	0	0	79	48	0	Total	جملة	
351	13	0	0	0	0	97	176	62	3	Male	ذكر	34-30
244	18	0	0	0	0	64	107	54	1	Female	أنثى	
595	31	0	0	0	0	161	283	116	4	Total	جملة	
427	9	0	0	0	58	173	153	33	1	Male	ذكر	39-35
363	8	0	0	1	54	160	110	28	2	Female	أنثى	
790	17	0	0	1	112	333	263	61	3	Total	جملة	
320	8	0	2	32	122	113	36	7	0	Male	ذكر	44-40
265	5	0	0	17	118	91	29	5	0	Female	أنثى	
585	13	0	2	49	240	204	65	12	0	Total	جملة	
137	4	0	4	34	64	23	8	0	0	Male	ذكر	49-45
100	1	0	5	29	43	18	4	0	0	Female	أنثى	
237	5	0	9	63	107	41	12	0	0	Total	جملة	
35	3	0	8	12	8	3	1	0	0	Male	ذكر	54-50
33	1	0	6	14	5	5	2	0	0	Female	أنثى	
68	4	0	14	26	13	8	3	0	0	Total	جملة	
9	0	0	2	3	4	0	0	0	0	Male	ذكر	59-55
12	0	0	2	4	3	3	0	0	0	Female	أنثى	
21	0	0	4	7	7	3	0	0	0	Total	جملة	
15	5	0	1	3	5	1	0	0	0	Male	ذكر	فما فوق 60
17	8	0	0	4	2	3	0	0	0	Female	أنثى	
32	13	0	1	7	7	4	0	0	0	Total	جملة	
66699	57267	0	60	697	1852	2673	2858	1177	115	Male	ذكر	غير مبين
63496	54841	0	68	631	1783	2412	2516	1103	142	Female	أنثى	
130195	112108	0	128	1328	3635	5085	5374	2280	257	Total	جملة	
68084	57323	0	77	781	2113	3083	3279	1309	119	Male	ذكور	المجموع
64605	54899	0	81	700	2008	2756	2800	1214	147	Female	إناث	
132689	112222	0	158	1481	4121	5839	6079	2523	266	Total	جملة	Total

DISTRIBUTION OF LIBYANS AND NON-LIBYANS BIRTHS BY SEX
AND AGE GROUP OF PARENTS DURING 2007توزيع المواليد الليبيين و حسب النوع وفئات العمر
لكل من الوالدين خلال عام 2007 مسيحي

Table no.20

جدول رقم 20

		AGE GROUP OF MOTHER								فئات عمر الأم		فئات عمر الأب	
جملة	غير مبين	..50	49_45	44_40	39_35	34_30	29_25	24_20	19..	SEX	النوع	AGE GROUP OF FATHER	
TOTAL	Not stated												
2	2	0	0	0	0	0	0	0	0	Female	أنثى	أقل من 20 سنة	
2	2	0	0	0	0	0	0	0	0	Total	جملة		
6	3	0	0	0	0	0	0	3	0	Male	ذكر	24-20	
8	3	0	0	0	0	0	0	3	2	Female	أنثى		
14	6	0	0	0	0	0	0	6	2	Total	جملة		
85	11	0	0	0	0	0	47	27	0	Male	ذكر	29-25	
65	12	0	0	0	0	0	32	21	0	Female	أنثى		
150	23	0	0	0	0	0	79	48	0	Total	جملة		
351	13	0	0	0	0	97	176	62	3	Male	ذكر	34-30	
243	17	0	0	0	0	64	107	54	1	Female	أنثى		
594	30	0	0	0	0	161	283	116	4	Total	جملة		
427	9	0	0	0	58	173	153	33	1	Male	ذكر	39-35	
363	8	0	0	1	54	160	110	28	2	Female	أنثى		
790	17	0	0	1	112	333	263	61	3	Total	جملة		
320	8	0	2	32	122	113	36	7	0	Male	ذكر	44-40	
264	5	0	0	17	117	91	29	5	0	Female	أنثى		
584	13	0	2	49	239	204	65	12	0	Total	جملة		
136	4	0	4	34	64	22	8	0	0	Male	ذكر	49-45	
100	1	0	5	29	43	18	4	0	0	Female	أنثى		
236	5	0	9	63	107	40	12	0	0	Total	جملة		
35	3	0	8	12	8	3	1	0	0	Male	ذكر	54-50	
33	1	0	6	14	5	5	2	0	0	Female	أنثى		
68	4	0	14	26	13	8	3	0	0	Total	جملة		
9	0	0	2	3	4	0	0	0	0	Male	ذكر	59-55	
12	0	0	2	4	3	3	0	0	0	Female	أنثى		
21	0	0	4	7	7	3	0	0	0	Total	جملة		
14	4	0	1	3	5	1	0	0	0	Male	ذكر	فما فوق 60	
10	1	0	0	4	2	3	0	0	0	Female	أنثى		
24	5	0	1	7	7	4	0	0	0	Total	جملة		
64592	55168	0	60	695	1849	2672	2856	1177	115	Male	ذكر	غير مبين	
61262	52637	0	68	628	1778	2409	2516	1103	123	Female	أنثى		
125854	107805	0	128	1323	3627	5081	5372	2280	238	Total	جملة		
65975	55223	0	77	779	2110	3081	3277	1309	119	Male	ذكور	المجموع	
62362	52687	0	81	697	2002	2753	2800	1214	128	Female	إناث		
128337	107910	0	158	1476	4112	5834	6077	2523	247	Total	جملة	Total	

DISTRIBUTION OF LIBYANS AND NON LIBYANS BIRTHS BY SEX,AGE GROUP AND OCCUPATIONAL MAJOR GROUP OF MOTHER DURING 2007

Table no.21

AGE GROUP OF MOTHER

فئات عمر الأم

جدول رقم 21

Occupational major Group Of Mothers	SEX	جملة TOTAL	غير مبين Not Stated	فئات عمر الأم							النوع	أقسام المهن بالنسبة للأم	
				..45	44_40	39_35	34_30	29_25	24-20	19..			
ARMED FORCES	Male	0	0	0	0	0	0	0	0	0	0	ذكر	القوات المسلحة
	FEMale	0	0	0	0	0	0	0	0	0	0	أنثى	
	TOTAL	0	0	0	0	0	0	0	0	0	0	جملة	
SECRETARIES OF POPULAR CONGRESSES,GENERAL POPULAR COMITY AND THEIR ASISTENCES,SENIOR GOVERMENT OFFICIALS AND BUSINESSMEN	Male	3	3	0	0	0	0	0	0	0	0	ذكر	أمناء المؤتمرات الشعبية وأمناء اللجان الشعبية ومساعدوهم وكبار المسؤولين في الدولة ومدراء الأعمال
	Female	2	2	0	0	0	0	0	0	0	0	أنثى	
	Total	5	5	0	0	0	0	0	0	0	0	جملة	
PROFESSIONALS	Male	355	288	0	1	14	19	26	7	0	0	ذكر	المشتغلون بالمهن العلمية والفنية ومن ينتمي إليهم من العلماء
	Female	208	201	1	1	2	1	2	0	0	0	أنثى	
	Total	563	489	1	2	16	20	28	7	0	0	جملة	
TECHNICIANS & ASSOCIATE PROFESSIONALS	Male	1	1	0	0	0	0	0	0	0	0	ذكر	الفنيون ومساعدوا أصحاب المهن العلمية
	Total	1	1	0	0	0	0	0	0	0	0	جملة	
CLERKS	Male	757	439	1	24	61	116	91	25	0	0	ذكر	الموظفون الإداريون والكتيبة
	Female	471	272	1	14	33	69	62	20	0	0	أنثى	
	Total	1228	711	2	38	94	185	153	45	0	0	جملة	
SERVICE WORKERS AND SHOP AND MARKET SALES WORKERS	Male	4	4	0	0	0	0	0	0	0	0	ذكر	العاملون بالخدمات والعاملون بالبيع والشراء
	Female	6	6	0	0	0	0	0	0	0	0	أنثى	
	Total	10	10	0	0	0	0	0	0	0	0	جملة	
SKILLED AGRICULTURAL,ANIMAL WORKERS	Male	0	0	0	0	0	0	0	0	0	0	ذكر	العاملون بالزراعة وتربية الحيوانات وصيد الأسماك
	FEMale	0	0	0	0	0	0	0	0	0	0	أنثى	
	TOTAL	0	0	0	0	0	0	0	0	0	0	جملة	
CRAFT AND RELATED TRADES WORKERS	Male	0	0	0	0	0	0	0	0	0	0	ذكر	العاملون في الحرف ومن يرتبط بهم
	FEMale	0	0	0	0	0	0	0	0	0	0	أنثى	
	TOTAL	0	0	0	0	0	0	0	0	0	0	جملة	
PLANT AND MACHINE OPERATORS AND ASSEMBLERS	Male	0	0	0	0	0	0	0	0	0	0	ذكر	العاملون في تشغيل وتجميع المعدات والآلات
	FEMale	0	0	0	0	0	0	0	0	0	0	أنثى	
	TOTAL	0	0	0	0	0	0	0	0	0	0	جملة	

DISTRIBUTION OF LIBYANS AND NON LIBYANS BIRTHS BY SEX, AGE GROUP AND OCCUPATIONAL MAJOR GROUP OF MOTHER DURING 2007

Table no.21

AGE GROUP OF MOTHER

فئات عمر الأم

جدول رقم 21

Occupational major Group Of Mothers	SEX	جملة TOTAL	غير مبين Not Stated	فئات عمر الأم							النوع	أقسام المهن بالنسبة للأم	
				..45	44_40	39_35	34_30	29_25	24-20	19..			
ELEMENTARY OCCUPATIONS	Male	0	0	0	0	0	0	0	0	0	0	ذكر	المهن الأولية
	FEMale	0	0	0	0	0	0	0	0	0	0	أنثى	
	TOTAL	0	0	0	0	0	0	0	0	0	0	جملة	
OTHER WORKERS NOT ELSEWHERE CLASSIFIED (NOT STATED)	Male	3	2	0	0	1	0	0	0	0	0	ذكر	العاملون غير المصنفون
	Female	7	7	0	0	0	0	0	0	0	0	أنثى	
	Total	10	9	0	0	1	0	0	0	0	0	جملة	
NOT ECONOMICALLY ACTIVE	Male	66961	56586	76	756	2037	2948	3162	1277	119	119	ذكر	غير العاملون اقتصادياً
	Female	63911	54411	79	685	1973	2686	2736	1194	147	147	أنثى	
	Total	130872	110997	155	1441	4010	5634	5898	2471	266	266	جملة	
Total	Male	68084	57323	77	781	2113	3083	3279	1309	119	119	ذكور	المجموع
	Female	64605	54899	81	700	2008	2756	2800	1214	147	147	إناث	
	Total	132689	112222	158	1481	4121	5839	6079	2523	266	266	جملة	

DISTRIBUTION OF LIBYANS BIRTHS BY SEX,AGE
GROUP AND OCCUPATIONAL MAJOR GROUP
OF MOTHER DURING 2007

Table no.22

AGE GROUP OF MOTHER

فئات عمر الأم

جدول رقم 22

Occupational major Group Of Mothers	SEX	فئات عمر الأم									النوع	أقسام المهن بالنسبة للأم
		جملة	غير مبين	..-45	44_40	39_35	34_30	29_25	24-20	19..		
ARMED FORCES	Male	0	0	0	0	0	0	0	0	0	ذكر	القوات المسلحة
	FEMale	0	0	0	0	0	0	0	0	0	أنثى	
	TOTAL	0	0	0	0	0	0	0	0	0	جملة	
SECRETARIES OF POPULAR CONGRESSES,GENERAL POPULAR COMITY AND THEIR ASISTENCES,SENIOR GOVERMENT OFFICIALS AND BUSINESSMEN	Male	3	3	0	0	0	0	0	0	0	ذكر	أمناء المؤتمرات الشعبية وأمناء اللجان الشعبية ومساعدوهم وكبار المسؤولين في الدولة ومدراء الأعمال
	Female	2	2	0	0	0	0	0	0	0	أنثى	
	Total	5	5	0	0	0	0	0	0	0	جملة	
PROFESSIONALS	Male	354	287	0	1	14	19	26	7	0	ذكر	المشتغلون بالمهن العلمية والفنية ومن ينتمي إليهم من العلماء
	Female	206	199	1	1	2	1	2	0	0	أنثى	
	Total	560	486	1	2	16	20	28	7	0	جملة	
TECHNICIANS & ASSOCIATE PROFESSIONALS	Male	1	1	0	0	0	0	0	0	0	ذكر	الفنيون ومساعدوا أصحاب المهن العلمية
	Total	1	1	0	0	0	0	0	0	0	جملة	
CLERKS	Male	757	439	1	24	61	116	91	25	0	ذكر	الموظفون الإداريون والكتيبة
	Female	471	272	1	14	33	69	62	20	0	أنثى	
	Total	1228	711	2	38	94	185	153	45	0	جملة	
SERVICE WORKERS AND SHOP AND MARKET SALES WORKERS	Male	4	4	0	0	0	0	0	0	0	ذكر	العاملون بالخدمات والعاملون بالبيع والشراء
	Female	6	6	0	0	0	0	0	0	0	أنثى	
	Total	10	10	0	0	0	0	0	0	0	جملة	
SKILLED AGRICULTURAL,ANIMAL WORKERS	Male	0	0	0	0	0	0	0	0	0	ذكر	العاملون بالزراعة وتربية الحيوانات وصيد الأسماك
	FEMale	0	0	0	0	0	0	0	0	0	أنثى	
	TOTAL	0	0	0	0	0	0	0	0	0	جملة	
CRAFT AND RELATED TRADES WORKERS	Male	0	0	0	0	0	0	0	0	0	ذكر	العاملون في الحرف ومن يرتبط بهم
	FEMale	0	0	0	0	0	0	0	0	0	أنثى	
	TOTAL	0	0	0	0	0	0	0	0	0	جملة	
PLANT AND MACHINE OPERATORS AND ASSEMBLERS	Male	0	0	0	0	0	0	0	0	0	ذكر	العاملون في تشغيل وتجميع المعدات والآلات
	FEMale	0	0	0	0	0	0	0	0	0	أنثى	
	TOTAL	0	0	0	0	0	0	0	0	0	جملة	

DISTRIBUTION OF LIBYANS BIRTHS BY SEX,AGE
GROUP AND OCCUPATIONAL MAJOR GROUP
OF MOTHER DURING 2007

Table no.22

AGE GROUP OF MOTHER

فئات عمر الأم

جدول رقم 22

Occupational major Group Of Mothers	SEX	جملة		غير مبين							النوع	أقسام المهن بالنسبة للأم	
		TOTAL	Not Stated	..-45	44_40	39_35	34_30	29_25	24-20	19..			
ELEMENTARY OCCUPATIONS	Male	0	0	0	0	0	0	0	0	0	0	ذكر	المهن الأولية
	FEMale	0	0	0	0	0	0	0	0	0	0	أنثى	
	TOTAL	0	0	0	0	0	0	0	0	0	0	جملة	
OTHER WORKERS NOT ELSEWHERE CLASSIFIED (NOT STATED)	Male	3	2	0	0	1	0	0	0	0	0	ذكر	العاملون غير المصنفون
	Female	7	7	0	0	0	0	0	0	0	0	أنثى	
	Total	10	9	0	0	1	0	0	0	0	0	جملة	
NOT ECONOMICALLY ACTIVE	Male	64853	54487	76	754	2034	2946	3160	1277	119	119	ذكر	غير العاملون اقتصادياً
	Female	61670	52201	79	682	1967	2683	2736	1194	128	128	أنثى	
	Total	126523	106688	155	1436	4001	5629	5896	2471	247	247	جملة	
Total	Male	65975	55223	77	779	2110	3081	3277	1309	119	119	ذكور	المجموع
	Female	62362	52687	81	697	2002	2753	2800	1214	128	128	إناث	
	Total	128337	107910	158	1476	4112	5834	6077	2523	247	247	جملة	

DISTRIBUTION OF BIRTHS LIBYANS AND NON-LIBYANS
BY SEX,AGE GROUP AND OCCUPATIONAL MAJOR GROUP
OF FATHER DURING 2007

Table no.23

AGE GROUP OF FATHER

فئات عمر الأب

جدول رقم 23

Occupational major Group Of Father	SEX	جملة	غير مبين	فئات عمر الأب										النوع	أقسام المهن بالنسبة للأب
		TOTAL	Not Stated	..60	59 - 55	54 -50	49-45	44_40	39_35	34_30	29_25	24-20	19..		
ARMED FORCES	Male	1074	1059	1	0	2	0	3	2	7	0	0	0	ذكر	القوات المسلحة
	Female	1052	1043	0	0	0	1	2	2	3	1	0	0	أنثى	
	Total	2126	2102	1	0	2	1	5	4	10	1	0	0	جملة	
SECRETARIES OF POPULAR CONGRESSES,GENERAL POPULAR COMITY AND THEIR ASISTENCES,SENIOR GOVERNMENT OFFICIALS AND BUSINESSMEN	Male	31	31	0	0	0	0	0	0	0	0	0	0	ذكر	أمناء المؤتمرات الشعبية وأمناء اللجان الشعبية ومساعدوهم وكبار المسؤولين في الدولة ومدراء الأعمال
	Female	36	36	0	0	0	0	0	0	0	0	0	0	أنثى	
	Total	67	67	0	0	0	0	0	0	0	0	0	0	جملة	
PROFESSIONALS	Male	4540	4506	1	0	1	4	7	5	13	3	0	0	ذكر	المشتغلون بالمهن العلمية والفنية ومن ينتمي إليهم من العلماء
	Female	4329	4297	2	0	0	4	7	5	12	2	0	0	أنثى	
	Total	8869	8803	3	0	1	8	14	10	25	5	0	0	جملة	
TECHNICIANS & ASSOCIATE PROFESSIONALS	Male	39	39	0	0	0	0	0	0	0	0	0	0	ذكر	الفنيون ومساعدوا أصحاب المهن العلمية
	Female	57	56	1	0	0	0	0	0	0	0	0	0	أنثى	
	Total	96	95	1	0	0	0	0	0	0	0	0	0	جملة	
CLERKS	Male	40434	39452	8	6	24	98	235	299	244	62	6	0	ذكر	الموظفون الإداريون والكتابة
	Female	38457	37699	3	8	20	75	193	252	159	44	3	1	أنثى	
	Total	78891	77151	11	14	44	173	428	551	403	106	9	1	جملة	
SERVICE WORKERS AND SHOP AND MARKET SALES WORKERS	Male	16267	15961	1	0	7	26	64	110	79	19	0	0	ذكر	العاملون بالخدمات والعاملون بالبيع والشراء
	Female	15130	14858	4	3	9	19	55	102	60	16	3	1	أنثى	
	Total	31397	30819	5	3	16	45	119	212	139	35	3	1	جملة	
SKILLED AGRICULTURAL,ANIMAL WORKERS	Male	193	192	0	0	0	0	0	1	0	0	0	0	ذكر	العاملون بالزراعة وتربية الحيوانات وصيد الأسماك
	Female	233	233	0	0	0	0	0	0	0	0	0	0	أنثى	
	Total	426	425	0	0	0	0	0	1	0	0	0	0	جملة	
CRAFT AND RELATED TRADES WORKERS	Male	830	826	0	1	0	1	0	1	0	1	0	0	ذكر	العاملون في الحرف ومن يرتبط بهم
	Female	822	820	2	0	0	0	0	0	0	0	0	0	أنثى	
	Total	1652	1646	2	1	0	1	0	1	0	1	0	0	جملة	
PLANT AND MACHINE OPERATORS AND ASSEMBLERS	Male	205	205	0	0	0	0	0	0	0	0	0	0	ذكر	العاملون في تشغيل وتجميع المعدات والآلات
	Female	256	256	0	0	0	0	0	0	0	0	0	0	أنثى	
	Total	461	461	0	0	0	0	0	0	0	0	0	0	جملة	

DISTRIBUTION OF BIRTHS LIBYANS AND NON-LIBYANS
BY SEX,AGE GROUP AND OCCUPATIONAL MAJOR GROUP
OF FATHER DURING 2007

توزيع المواليد الليبيين وغير الليبيين حسب النوع
وفئات العمر وأقسام المهن بالنسبة للأب خلال عام 2007 مسيحي

Table no.23

AGE GROUP OF FATHER

فئات عمر الأب

جدول رقم 23

Occupational major Group Of Father	SEX	جملة TOTAL	غير مبين Not Stated	فئات عمر الأب										النوع	أقسام المهن بالنسبة للأب	
				..60	59 - 55	54 -50	49-45	44_40	39_35	34_30	29_25	24-20	19..			
ELEMENTARY OCCUPATIONS	Male	148	148	0	0	0	0	0	0	0	0	0	0	0	ذكر	المهن الأولية
	Female	146	146	0	0	0	0	0	0	0	0	0	0	0	أنثى	
	Total	294	294	0	0	0	0	0	0	0	0	0	0	0	جملة	
OTHER WORKERS NOT ELSEWHERE CLASSIFIED (NOT STATED)	Male	3718	3693	0	0	1	4	7	7	6	0	0	0	0	ذكر	العاملون غير المصنفون
	Female	3467	3450	1	0	0	1	4	1	6	2	2	0	0	أنثى	
	Total	7185	7143	1	0	1	5	11	8	12	2	2	0	0	جملة	
NOT ECONOMICALLY ACTIVE	Male	605	587	4	2	0	4	4	2	2	0	0	0	0	ذكر	غير العاملون اقتصادياً
	Female	620	602	4	1	4	0	4	1	4	0	0	0	0	أنثى	
	Total	1225	1189	8	3	4	4	8	3	6	0	0	0	0	جملة	
Total	Male	68084	66699	15	9	35	137	320	427	351	85	6	0	0	ذكور	المجموع
	Female	64605	63496	17	12	33	100	265	363	244	65	8	2	2	إناث	
	Total	132689	130195	32	21	68	237	585	790	595	150	14	2	2	جملة	

DISTRIBUTION OF BIRTHS LIBYANS BY SEX,AGE GROUP AND
OCCUPATIONAL MAJOR GROUP OF FATHER DURING 2007

Table no.24

AGE GROUP OF FATHER

فئات عمر الأب

جدول رقم 24

Occupational major Group Of Father	SEX	جملة	غير مبين	فئات عمر الأب										النوع	أقسام المهن بالنسبة للأب
		TOTAL	Not Stated	..60	59 - 55	54 -50	49-45	44_40	39_35	34_30	29_25	24-20	19..		
ARMED FORCES	Male	1072	1057	1	0	2	0	3	2	7	0	0	0	ذكر	القوات المسلحة
	Female	1049	1040	0	0	0	1	2	2	3	1	0	0	أنثى	
	Total	2121	2097	1	0	2	1	5	4	10	1	0	0	جملة	
SECRETARIES OF POPULAR CONGRESSES,GENERAL POPULAR COMITY AND THEIR ASISTENCES,SENIOR GOVERNMENT OFFICIALS AND BUSINESSMEN	Male	31	31	0	0	0	0	0	0	0	0	0	0	ذكر	أمناء المؤتمرات الشعبية وأمناء اللجان الشعبية ومساعدوهم وكبار المسؤولين في الدولة ومدراء الأعمال
	Female	32	32	0	0	0	0	0	0	0	0	0	0	أنثى	
	Total	63	63	0	0	0	0	0	0	0	0	0	0	جملة	
PROFESSIONALS	Male	4409	4376	0	0	1	4	7	5	13	3	0	0	ذكر	المشتغلون بالمهن العلمية والفنية ومن ينتمي إليهم من العلماء
	Female	4165	4134	1	0	0	4	7	5	12	2	0	0	أنثى	
	Total	8574	8510	1	0	1	8	14	10	25	5	0	0	جملة	
TECHNICIANS & ASSOCIATE PROFESSIONALS	Male	31	31	0	0	0	0	0	0	0	0	0	0	ذكر	الفنيون ومساعدوا أصحاب المهن العلمية
	Female	44	44	0	0	0	0	0	0	0	0	0	0	أنثى	
	Total	75	75	0	0	0	0	0	0	0	0	0	0	جملة	
CLERKS	Male	40373	39392	8	6	24	97	235	299	244	62	6	0	ذكر	الموظفون الإداريون والكتيبة
	Female	38389	37633	2	8	20	75	193	252	158	44	3	1	أنثى	
	Total	78762	77025	10	14	44	172	428	551	402	106	9	1	جملة	
SERVICE WORKERS AND SHOP AND MARKET SALES WORKERS	Male	14961	14655	1	0	7	26	64	110	79	19	0	0	ذكر	العاملون بالخدمات والعاملون بالبيع والشراء
	Female	13734	13465	2	3	9	19	54	102	60	16	3	1	أنثى	
	Total	28695	28120	3	3	16	45	118	212	139	35	3	1	جملة	
SKILLED AGRICULTURAL,ANIMAL WORKERS	Male	97	96	0	0	0	0	0	1	0	0	0	0	ذكر	العاملون بالزراعة وتربية الحيوانات وصيد الأسماك
	Female	132	132	0	0	0	0	0	0	0	0	0	0	أنثى	
	Total	229	228	0	0	0	0	0	1	0	0	0	0	جملة	
CRAFT AND RELATED TRADES WORKERS	Male	493	489	0	1	0	1	0	1	0	1	0	0	ذكر	العاملون في الحرف ومن يرتبط بهم
	Female	499	499	0	0	0	0	0	0	0	0	0	0	أنثى	
	Total	992	988	0	1	0	1	0	1	0	1	0	0	جملة	
PLANT AND MACHINE OPERATORS AND ASSEMBLERS	Male	187	187	0	0	0	0	0	0	0	0	0	0	ذكر	العاملون في تشغيل وتجميع المعدات والآلات
	Female	237	237	0	0	0	0	0	0	0	0	0	0	أنثى	
	Total	424	424	0	0	0	0	0	0	0	0	0	0	جملة	

DISTRIBUTION OF BIRTHS LIBYANS BY SEX,AGE GROUP AND
OCCUPATIONAL MAJOR GROUP OF FATHER DURING 2007

Table no.24

AGE GROUP OF FATHER

فئات عمر الأب

جدول رقم 24

Occupational major Group Of Father	SEX	جملة	غير مبين	فئات عمر الأب										النوع	أقسام المهن بالنسبة للأب
		TOTAL	Not Stated	..60	59 - 55	54 -50	49-45	44_40	39_35	34_30	29_25	24-20	19..		
ELEMENTARY OCCUPATIONS	Male	34	34	0	0	0	0	0	0	0	0	0	0	ذكر	المهن الأولية
	Female	29	29	0	0	0	0	0	0	0	0	0	0	أنثى	
	Total	63	63	0	0	0	0	0	0	0	0	0	0	جملة	
OTHER WORKERS NOT ELSEWHERE CLASSIFIED (NOT STATED)	Male	3684	3659	0	0	1	4	7	7	6	0	0	0	ذكر	العاملون غير المصنفون
	Female	3435	3418	1	0	0	1	4	1	6	2	2	0	أنثى	
	Total	7119	7077	1	0	1	5	11	8	12	2	2	0	جملة	
NOT ECONOMICALLY ACTIVE	Male	603	585	4	2	0	4	4	2	2	0	0	0	ذكر	غير العاملون اقتصادياً
	Female	617	599	4	1	4	0	4	1	4	0	0	0	أنثى	
	Total	1220	1184	8	3	4	4	8	3	6	0	0	0	جملة	
Total	Male	65975	64592	14	9	35	136	320	427	351	85	6	0	ذكور	المجموع
	Female	62362	61262	10	12	33	100	264	363	243	65	8	2	إناث	
	Total	128337	125854	24	21	68	236	584	790	594	150	14	2	جملة	

DISTRIBUTION OF BIRTHS LIBYANS AND NON-LIBYANS BY
PLACE OF BIRTH AND NORMAL RESIDENCE OF MOTHER DURING 2007توزيع المواليد الليبيين وغير الليبيين حسب مكان الميلاد
ومكان الإقامة المعتادة للأم خلال عام 2007 مسيحي

Table no. 25

مكان الميلاد
PLACE OF BIRTH

جدول رقم 25

PLACE OF NORMAL RESIDENCE OF MOTHER	الجفارة	طرابلس	المرقب	مصراة	الجفرة	سرت	الكفرة	الواحات	بنغازي	المرج	الجبل الأخضر	درنة	البطنان	مكان الإقامة المعتادة للأم
AL Batnan	0	0	0	0	0	0	0	0	0	0	2	0	3940	البطنان
Derna	0	0	0	1	0	0	0	0	0	1	5	2783	0	درنة
AL Gabal AL AKhder	0	0	0	0	0	0	0	0	0	0	6407	0	0	الجبل الأخضر
AL Marj	0	0	0	0	0	0	0	0	0	3875	5	0	0	المرج
Benghazi	0	0	0	4	0	0	0	0	17322	14	13	1	0	بنغازي
AL Wahat	0	0	18	0	1	0	0	4811	2	0	0	0	0	الواحات
AL Kufra	0	0	0	0	0	0	1253	0	0	0	0	0	0	الكفرة
Sirt	0	0	0	19	0	3139	0	0	0	0	0	0	0	سرت
AL jofra	0	0	0	2	1493	1	0	0	0	0	0	0	0	الجفرة
Misrata	0	0	1	14299	0	0	0	0	0	0	7	0	0	مصراة
AL Mergheb	0	0	11462	33	0	0	0	18	0	0	1	0	0	المرقب
Tripoli	0	22376	2	8	0	0	0	0	0	0	0	0	1	طرابلس
Jafara	6548	18	0	1	18	0	0	0	0	0	0	0	2	الجفارة
Zawia	3	0	0	0	0	0	0	0	0	0	0	0	0	الزاوية
Nikhat AL KHAMS	0	0	54	5	0	0	0	0	0	0	0	0	0	النقاط الخمس
AL Gabal AL Gharbi	0	2	0	2	0	0	0	1	0	0	0	0	0	الجبل الغربي
Nalut	0	0	0	1	0	0	0	0	0	0	0	0	0	نالوت
Sabha	0	0	0	0	0	0	0	0	0	1	0	0	0	سبها
Wadi Shati	0	0	0	1	0	0	0	0	0	0	0	0	0	وادي الشاطئ
Murzuk	0	0	0	0	0	0	0	0	0	0	0	0	0	مرزق
Wadi AL Haya	0	0	0	0	0	0	0	0	0	0	0	0	0	وادي الحياة
Ghat	0	0	0	0	0	0	0	0	0	0	0	0	0	غات
TOTAL	6551	22396	11537	14376	1512	3140	1253	4830	17324	3891	6440	2784	3943	المجموع

DISTRIBUTION OF BIRTHS LIBYANS AND NON-LIBYANS BY
PLACE OF BIRTH AND NORMAL RESIDENCE OF MOTHER DURING 2007

توزيع المواليد الليبيين وغير الليبيين حسب مكان الميلاد
ومكان الإقامة المعتادة للأمهات خلال عام 2007 مسيحي

Table no. 25

مكان الميلاد
PLACE OF BIRTH

جدول رقم 25

PLACE OF NORMAL RESIDENCE OF MOTHER	المجموع	غات	وادي الحياة	مرزق	وادي الشاطئ	سبها	نالوت	الجبل الغربي	النقاط الخمس	الزاوية	مكان الإقامة المعتاد للأم
AL Batnan	3942	0	0	0	0	0	0	0	0	0	البطنان
Derna	2790	0	0	0	0	0	0	0	0	0	درنة
AL Gabal AL AKhder	6407	0	0	0	0	0	0	0	0	0	الجبل الأخضر
AL Marj	3880	0	0	0	0	0	0	0	0	0	المرج
Benghazi	17356	0	0	0	0	2	0	0	0	0	بنغازي
AL Wahat	4851	0	0	0	0	19	0	0	0	0	الواحات
AL Kufra	1253	0	0	0	0	0	0	0	0	0	الكفرة
Sirt	3159	0	0	0	0	1	0	0	0	0	سرت
AL jofra	1496	0	0	0	0	0	0	0	0	0	الجفرة
Misrata	14307	0	0	0	0	0	0	0	0	0	مصراته
AL Mergheb	11514	0	0	0	0	0	0	0	0	0	المرقب
Tripoli	22411	1	4	0	0	18	0	1	0	0	طرابلس
Jafara	6606	1	0	0	0	0	0	0	18	1	الجفارة
Zawia	5579	1	0	0	0	0	0	0	0	5576	الزاوية
Nikhat AL KHAMS	7241	1	0	0	0	0	0	0	7182	0	النقاط الخمس
AL Gabal AL Gharbi	6226	1	0	0	1	1	0	6218	1	0	الجبل الغربي
Nalut	2647	1	0	0	0	0	2646	0	0	0	نالوت
Sabha	3648	2	12	12	11	3611	0	0	0	0	سبها
Wadi Shati	3013	2	0	0	3008	3	0	1	0	0	وادي الشاطئ
Murzuk	2123	2	0	2121	0	2	0	0	0	0	مرزق
Wadi AL Haya	1782	2	1779	0	0	3	0	0	0	0	وادي الحياة
Ghat	458	460	0	0	0	0	0	0	0	0	غات
TOTAL	132689	474	1795	2133	3020	3660	2646	6220	7201	5577	المجموع

DISTRIBUTION OF BIRTHS LIBYANS AND NON-LIBYANS
BY SEX,WEIGHT AND SHABIA DURING 2007

توزيع المواليد الليبيين وغير الليبيين حسب الوزن و النوع
والشعبية خلال عام 2007 مسيحي

فئات الوزن بالكيلوغرام

WEIGHT GROUPS

Table no.26 SHABIA	SEX	جملة TOTAL	غير ميبين NOT STATED	+ 3.5	3.4- 3	2.9- 2.5	2.4 - 2	اقل من 2	النوع	جدول رقم الشعبية
AL Batnan	Male	1973	100	747	816	220	76	14	ذكر	البطنان
	Female	1969	102	570	918	283	74	22	أنثى	
	Total	3942	202	1317	1734	503	150	36	جملة	
Derna	Male	1439	11	690	508	153	60	17	ذكر	درنة
	Female	1344	7	560	540	175	53	9	أنثى	
	Total	2783	18	1250	1048	328	113	26	جملة	
AL Gabal AL AKhder	Male	3327	143	1669	1102	297	96	20	ذكر	الجبل الأخضر
	Female	3113	155	1294	1144	383	105	32	أنثى	
	Total	6440	298	2963	2246	680	201	52	جملة	
AL Marj	Male	1953	554	597	615	132	42	13	ذكر	المرج
	Female	1932	631	449	598	205	39	10	أنثى	
	Total	3885	1185	1046	1213	337	81	23	جملة	
Benghazi	Male	8705	7123	708	630	184	55	5	ذكر	بنغازي
	Female	8626	7076	548	665	239	85	13	أنثى	
	Total	17331	14199	1256	1295	423	140	18	جملة	
AL Wahat	Male	2448	83	833	910	404	212	6	ذكر	الواحات
	Female	2399	170	685	930	386	227	1	أنثى	
	Total	4847	253	1518	1840	790	439	7	جملة	
AL Kufra	Male	650	38	233	273	73	31	2	ذكر	الكفرة
	Female	603	28	180	268	80	44	3	أنثى	
	Total	1253	66	413	541	153	75	5	جملة	
Sirt	Male	1631	188	622	539	194	77	11	ذكر	سرت
	Female	1508	164	487	518	230	97	12	أنثى	
	Total	3139	352	1109	1057	424	174	23	جملة	
AL jofra	Male	741	98	268	221	95	57	2	ذكر	الجفرة
	Female	754	120	205	249	114	57	9	أنثى	
	Total	1495	218	473	470	209	114	11	جملة	

DISTRIBUTION OF BIRTHS LIBYANS AND NON-LIBYANS
BY SEX,WEIGHT AND SHABIA DURING 2007

توزيع المواليد الليبيين وغير الليبيين حسب الوزن و النوع
والشعبية خلال عام 2007 مسيحي

فئات الوزن بالكيلوغرام

WEIGHT GROUPS

Table no.26 SHABIA	SEX	جملة TOTAL	غير مبيّن NOT STATED	+ 3.5	3.4- 3	2.9- 2.5	2.4 - 2	اقل من 2	النوع	جدول رقم الشعبية
Misrata	Male	7321	904	3273	2166	690	225	63	ذكر	مصراة
	Female	7056	831	2240	2607	890	423	65	أنثى	
	Total	14377	1735	5513	4773	1580	648	128	جملة	
AL Mergheb	Male	5920	1774	1789	1615	532	183	27	ذكر	المرقب
	Female	5614	1066	1394	2168	586	364	36	أنثى	
	Total	11534	2840	3183	3783	1118	547	63	جملة	
Tripoli	Male	11587	874	4780	3999	1372	430	132	ذكر	طرابلس
	Female	10803	815	3288	4443	1421	745	91	أنثى	
	Total	22390	1689	8068	8442	2793	1175	223	جملة	
Jafara	Male	3363	888	1051	875	380	148	21	ذكر	الجفارة
	Female	3237	817	896	964	351	189	20	أنثى	
	Total	6600	1705	1947	1839	731	337	41	جملة	
Zawia	Male	2898	319	1179	921	345	103	31	ذكر	الزاوية
	Female	2627	134	870	1121	301	169	32	أنثى	
	Total	5525	453	2049	2042	646	272	63	جملة	
Nikhat AL KHAMS	Male	3704	726	1215	1075	460	207	21	ذكر	النقاط الخمس
	Female	3478	856	845	1238	334	184	21	أنثى	
	Total	7182	1582	2060	2313	794	391	42	جملة	
AL Gabal AL Gharbi	Male	3377	921	857	971	459	99	70	ذكر	الجبل الغربي
	Female	2845	711	640	864	412	151	67	أنثى	
	Total	6222	1632	1497	1835	871	250	137	جملة	
Nalut	Male	1452	242	399	546	211	38	16	ذكر	نالوت
	Female	1248	171	372	452	161	78	14	أنثى	
	Total	2700	413	771	998	372	116	30	جملة	
Sabha	Male	1852	260	720	623	175	71	3	ذكر	سبها
	Female	1825	152	553	815	172	124	9	أنثى	
	Total	3677	412	1273	1438	347	195	12	جملة	

DISTRIBUTION OF BIRTHS LIBYANS AND NON-LIBYANS
BY SEX,WEIGHT AND SHABIA DURING 2007

توزيع المواليد الليبيين وغير الليبيين حسب الوزن و النوع
والشعبية خلال عام 2007 مسيحي

فئات الوزن بالكيلوغرام

WEIGHT GROUPS

Table no.26 SHABIA	SEX	جملة TOTAL	غير مبيّن NOT STATED	+ 3.5	3.4- 3	2.9- 2.5	2.4 - 2	اقل من 2	النوع	جدول رقم الشعبية
Wadi Shati	Male	1519	337	567	351	160	87	17	ذكر	وادي الشاطئ
	Female	1490	279	509	455	143	62	42	أنثى	
	Total	3009	616	1076	806	303	149	59	جملة	
Murzuk	Male	1086	202	306	353	145	66	14	ذكر	مرزق
	Female	1035	114	266	416	150	83	6	أنثى	
	Total	2121	316	572	769	295	149	20	جملة	
Wadi AL Haya	Male	905	151	260	374	78	41	1	ذكر	وادي الحياة
	Female	874	250	192	321	63	48	0	أنثى	
	Total	1779	401	452	695	141	89	1	جملة	
Ghat	Male	233	48	72	91	17	5	0	ذكر	غات
	Female	225	29	70	95	22	8	1	أنثى	
	Total	458	77	142	186	39	13	1	جملة	
Total	Male	68084	15984	22835	19574	6776	2409	506	ذكور	المجموع
	Female	64605	14678	17113	21789	7101	3409	515	إناث	
	Total	132689	30662	39948	41363	13877	5818	1021	جملة	

DISTRIBUTION OF BIRTHS LIBYANS
BY SEX,WEIGHT AND SHABIA DURING 2007

فئات الوزن بالكيلوغرام

توزيع المواليد الليبيين حسب الوزن و النوع
والشعبية خلال عام 2007 مسيحي

WEIGHT GROUPS

Table no.27 SHABIA	SEX	جملة TOTAL	غير مبيّن NOT STATED	+ 3.5	3.4- 3	2.9- 2.5	2.4- 2	اقل من 2	النوع	جدول رقم 27 الشعبية
AL Batnan	Male	1903	97	727	795	200	70	14	ذكر	البطنان
	Female	1889	102	544	892	262	67	22	أنثى	
	Total	3792	199	1271	1687	462	137	36	جملة	
Derna	Male	1394	11	675	492	145	54	17	ذكر	درنة
	Female	1307	7	551	526	166	48	9	أنثى	
	Total	2701	18	1226	1018	311	102	26	جملة	
AL Gabal AL AKhder	Male	3307	143	1665	1096	289	94	20	ذكر	الجبيل الأخضر
	Female	3088	150	1286	1140	377	103	32	أنثى	
	Total	6395	293	2951	2236	666	197	52	جملة	
AL Marj	Male	1919	548	584	600	132	42	13	ذكر	المرج
	Female	1896	630	434	584	200	39	9	أنثى	
	Total	3815	1178	1018	1184	332	81	22	جملة	
Benghazi	Male	8327	6780	696	614	179	53	5	ذكر	بنغازي
	Female	8105	6610	533	635	232	82	13	أنثى	
	Total	16432	13390	1229	1249	411	135	18	جملة	
AL Wahat	Male	2363	76	812	877	389	203	6	ذكر	الواحات
	Female	2309	168	657	891	369	223	1	أنثى	
	Total	4672	244	1469	1768	758	426	7	جملة	
AL Kufra	Male	608	38	221	264	59	24	2	ذكر	الكفرة
	Female	536	26	159	251	64	33	3	أنثى	
	Total	1144	64	380	515	123	57	5	جملة	
Sirt	Male	1613	183	620	535	188	76	11	ذكر	سرت
	Female	1490	159	486	515	227	91	12	أنثى	
	Total	3103	342	1106	1050	415	167	23	جملة	
AL jofra	Male	722	94	268	214	90	54	2	ذكر	الجفرة
	Female	737	118	201	245	111	53	9	أنثى	
	Total	1459	212	469	459	201	107	11	جملة	

DISTRIBUTION OF BIRTHS LIBYANS
BY SEX,WEIGHT AND SHABIA DURING 2007

فئات الوزن بالكيلوغرام

توزيع المواليد الليبيين حسب الوزن و النوع
والشعبية خلال عام 2007 مسيحي

WEIGHT GROUPS

Table no.27 SHABIA	SEX	جملة TOTAL	غير مبين NOT STATED	+ 3.5	3.4- 3	2.9- 2.5	2.4- 2	اقل من 2	النوع	جدول رقم 27 الشعبية
Misrata	Male	7169	874	3222	2121	668	221	63	ذكر	مصراته
	Female	6778	730	2161	2540	866	416	65	أنثى	
	Total	13947	1604	5383	4661	1534	637	128	جملة	
AL Mergheb	Male	5837	1764	1764	1587	516	179	27	ذكر	المرقب
	Female	5537	1059	1378	2139	570	355	36	أنثى	
	Total	11374	2823	3142	3726	1086	534	63	جملة	
Tripoli	Male	11047	874	4611	3697	1309	424	132	ذكر	طرابلس
	Female	10334	815	3164	4179	1351	734	91	أنثى	
	Total	21381	1689	7775	7876	2660	1158	223	جملة	
Jafara	Male	3094	832	997	813	323	110	19	ذكر	الجفارة
	Female	3078	794	854	930	324	157	19	أنثى	
	Total	6172	1626	1851	1743	647	267	38	جملة	
Zawia	Male	2753	310	1154	891	289	78	31	ذكر	الزاوية
	Female	2464	121	813	1062	272	165	31	أنثى	
	Total	5217	431	1967	1953	561	243	62	جملة	
Nikhata AL KHAMS	Male	3692	726	1215	1069	456	205	21	ذكر	النقاط الخمس
	Female	3457	856	836	1234	328	182	21	أنثى	
	Total	7149	1582	2051	2303	784	387	42	جملة	
AL Gabal AL Gharbi	Male	3376	921	857	970	459	99	70	ذكر	الجبل الغربي
	Female	2845	711	640	864	412	151	67	أنثى	
	Total	6221	1632	1497	1834	871	250	137	جملة	
Nalut	Male	1452	242	399	546	211	38	16	ذكر	نالوت
	Female	1248	171	372	452	161	78	14	أنثى	
	Total	2700	413	771	998	372	116	30	جملة	
Sabha	Male	1778	250	691	598	166	70	3	ذكر	سيها
	Female	1754	147	529	781	167	121	9	أنثى	
	Total	3532	397	1220	1379	333	191	12	جملة	

DISTRIBUTION OF BIRTHS LIBYANS
BY SEX,WEIGHT AND SHABIA DURING 2007

توزيع المواليد الليبيين حسب الوزن و النوع
والشعبية خلال عام 2007 مسيحي

فئات الوزن بالكيلوغرام

WEIGHT GROUPS

Table no.27 SHABIA	SEX	جملة TOTAL	غير مبيّن NOT STATED	+ 3.5	3.4- 3	2.9- 2.5	2.4- 2	اقل من 2	النوع	جدول رقم 27 الشعبية
Wadi Shati	Male	1519	337	567	351	160	87	17	ذكر	وادي الشاطئ
	Female	1490	279	509	455	143	62	42	أنثى	
	Total	3009	616	1076	806	303	149	59	جملة	
Murzuk	Male	1012	197	296	328	124	53	14	ذكر	مرزق
	Female	974	110	256	400	133	69	6	أنثى	
	Total	1986	307	552	728	257	122	20	جملة	
Wadi AL Haya	Male	869	142	254	362	73	37	1	ذكر	وادي الحياة
	Female	831	246	186	306	53	40	0	أنثى	
	Total	1700	388	440	668	126	77	1	جملة	
Ghat	Male	221	48	65	87	16	5	0	ذكر	غات
	Female	215	29	67	91	19	8	1	أنثى	
	Total	436	77	132	178	35	13	1	جملة	
Total	Male	65975	15487	22360	18907	6441	2276	504	ذكور	المجموع
	Female	62362	14038	16616	21112	6807	3277	512	إناث	
	Total	128337	29525	38976	40019	13248	5553	1016	جملة	

DISTRIBUTION OF LIBYANS AND NON-LIBYANS BIRTHS BY SEX, AGE GROUP OF MOTHER AND WEIGHT DURING 2007

توزيع المواليد الليبيين وغير الليبيين حسب النوع و الوزن و فئات عمر الام خلال 2007 مسيحي

Table no. 28

جدول رقم 28

WEIGHT	SEX	AGE GROUP OF MOTHER		فئات عمر الأم							النوع	الوزن
		جملة TOTAL	غير مبيّن Not stated	..45	44-40	39-35	34-30	29-25	24-20	19..		
Less than 2 KG	Male	506	376	2	10	20	45	35	17	1	ذكر	اقل من 2 كيلوغرام
	Female	515	397	0	11	22	34	32	19	0	انثى	
	Total	1021	773	2	21	42	79	67	36	1	جملة	
2 - 2.4 KG	Male	2409	2036	1	24	82	103	116	45	2	ذكر	من 2 الى 2.4 كيلوغرام
	Female	3409	2786	4	42	135	169	173	85	15	انثى	
	Total	5818	4822	5	66	217	272	289	130	17	جملة	
2.5 - 2.9 KG	Male	6776	5549	6	72	219	331	411	174	14	ذكر	من 2.5 الى 2.9 كيلوغرام
	Female	7101	5813	7	98	248	337	386	189	23	انثى	
	Total	13877	11362	13	170	467	668	797	363	37	جملة	
3 - 3.4 KG	Male	19574	15859	25	247	687	1049	1160	495	52	ذكر	من 3 الى 3.4 كيلوغرام
	Female	21789	17703	37	251	805	1169	1238	526	60	انثى	
	Total	41363	33562	62	498	1492	2218	2398	1021	112	جملة	
More than 3.4 KG	Male	22835	17896	40	390	1021	1449	1452	539	48	ذكر	اكثر من 3.4 كيلوغرام
	Female	17113	13830	28	269	734	962	888	358	44	انثى	
	Total	39948	31726	68	659	1755	2411	2340	897	92	جملة	
NO STATED	Male	15984	15607	3	38	84	106	105	39	2	ذكر	غير مبيّن
	Female	14678	14370	5	29	64	85	83	37	5	انثى	
	Total	30662	29977	8	67	148	191	188	76	7	جملة	
Total	Male	68084	57323	77	781	2113	3083	3279	1309	119	ذكور	المجموع
	Female	64605	54899	81	700	2008	2756	2800	1214	147	إناث	
	Total	132689	112222	158	1481	4121	5839	6079	2523	266	جملة	

DISTRIBUTION OF LIBYANS BIRTHS BY SEX,AGE
GROUP OF MOTHER AND WEIGHT DURING 2007توزيع المواليد الليبيين حسب النوع و الوزن
وفئات عمر الام خلال 2007 مسيحي

Table no.29

جدول رقم 29

AGE GROUP OF MOTHER

فئات عمر الأم

WEIGHT	SEX	جملة TOTAL	غير مبيّن Not stated	فئات عمر الأم							النوع	الوزن
				..45	44-40	39-35	34-30	29-25	24-20	19..		
Less than 2 KG	Male	504	374	2	10	20	45	35	17	1	ذكر	اقل من 2 كيلوغرام
	Female	512	394	0	11	22	34	32	19	0	انثى	
	Total	1016	768	2	21	42	79	67	36	1	جملة	
2 - 2.4 KG	Male	2276	1904	1	24	81	103	116	45	2	ذكر	من 2 الى 2.4 كيلوغرام
	Female	3277	2657	4	42	135	169	173	85	12	انثى	
	Total	5553	4561	5	66	216	272	289	130	14	جملة	
2.5 - 2.9 KG	Male	6441	5216	6	72	218	331	410	174	14	ذكر	من 2.5 الى 2.9 كيلوغرام
	Female	6807	5522	7	97	248	337	386	189	21	انثى	
	Total	13248	10738	13	169	466	668	796	363	35	جملة	
3 - 3.4 KG	Male	18907	15194	25	246	686	1049	1160	495	52	ذكر	من 3 الى 3.4 كيلوغرام
	Female	21112	17045	37	249	801	1167	1238	526	49	انثى	
	Total	40019	32239	62	495	1487	2216	2398	1021	101	جملة	
More than 3.4 KG	Male	22360	17424	40	389	1021	1448	1451	539	48	ذكر	اكثر من 3.4 كيلوغرام
	Female	16616	13338	28	269	733	961	888	358	41	انثى	
	Total	38976	30762	68	658	1754	2409	2339	897	89	جملة	
NO STATED	Male	15487	15111	3	38	84	105	105	39	2	ذكر	غير مبيّن
	Female	14038	13731	5	29	63	85	83	37	5	انثى	
	Total	29525	28842	8	67	147	190	188	76	7	جملة	
Total	Male	65975	55223	77	779	2110	3081	3277	1309	119	ذكور	المجموع
	Female	62362	52687	81	697	2002	2753	2800	1214	128	إناث	
	Total	128337	107910	158	1476	4112	5834	6077	2523	247	جملة	

القسم (4)

الوفيات

SECTION (IV)

DEATHS

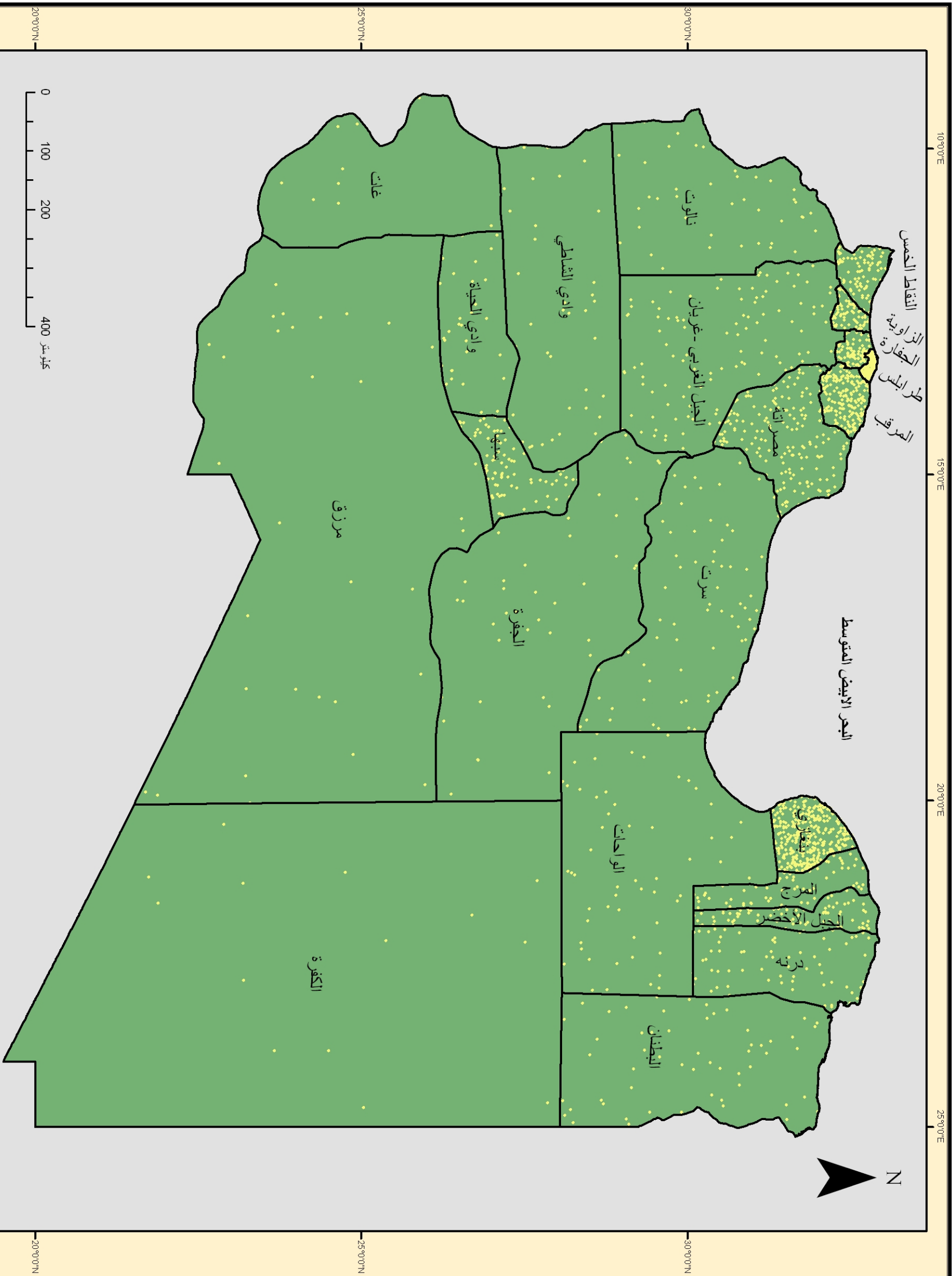

مفتاح الخريطة

حدود الشعبيات

النقطة = 10 وفيات

الشعبية	عدد الوفيات
البطنان	573
درنة	657
الجبل الاخضر	764
المرج	593
بنغازي	3546
الواحات	568
الكفرة	144
سرت	694
الجفرة	421
مصرانة	1790
المرقب	1976
طرابلس	3030
الجفرة	785
الزاوية	759
النقاط الخمس	959
الجبل الغربي	1072
نالوت	404
سبها	856
وادي الشاطي	363
مرزق	318
وادي الحياة	312
غات	94

توزيع إجمالي عدد الوفيات حسب الشعبيات لعام 2007 م

إنتاج الهيئة العامة للمعلومات
الادارة النظم المعلوماتية / وحدة نظم المعلومات الجغرافية
ضمن مشروع إضافة البعد المكاني للبيانات الاحصائية
بالتعاون مع شركة الخان للتقنيات المعلوماتية
2008



**NUMBER OF DEATHS LIBYANS AND NON LIBYANS
BY SEX AND MONTH IN EACH SHABIA DURING 2007**

 توزيع عدد الوفيات الليبيين وغير الليبيين
حسب النوع والشهر والشعبية خلال عام 2007 مسيحي

Table no.30

جدول رقم 30

جملة TOTAL	MONTHS الأشهر												النوع SEX	الشعبية SHABIA	
	كانون DEC	الحريث NOV	التمور OCT	الفتاحح SEP	هانبيال AUG	ناصر JUL	الصفيف JUN	الماء MAY	الطير APR	الربيع MAR	النوار FEB	أي النار JAN			
287	19	34	30	16	16	27	21	19	20	25	21	39	Male	ذكر	البطنان AL Batnan
286	20	39	13	14	16	26	30	26	20	30	20	32	Female	أنثى	
573	39	73	43	30	32	53	51	45	40	55	41	71	Total	جملة	
342	17	14	21	42	15	30	54	29	34	34	33	19	Male	ذكر	درنة Derna
315	14	14	15	11	49	28	26	36	59	36	23	4	Female	أنثى	
657	31	28	36	53	64	58	80	65	93	70	56	23	Total	جملة	
443	39	43	39	39	56	41	31	28	36	26	38	27	Male	ذكر	الجبل الأخضر AL Gabal AL AKhder
321	13	37	35	33	32	33	26	22	13	32	26	19	Female	أنثى	
764	52	80	74	72	88	74	57	50	49	58	64	46	Total	جملة	
353	22	32	17	10	25	15	22	47	27	25	63	48	Male	ذكر	المرج AL Marj
240	17	21	15	9	12	16	17	18	28	18	32	37	Female	أنثى	
593	39	53	32	19	37	31	39	65	55	43	95	85	Total	جملة	
1972	166	146	181	149	160	111	121	167	157	224	156	234	Male	ذكر	بنغازي Benghazi
1574	136	96	124	125	98	85	98	122	159	180	137	214	Female	أنثى	
3546	302	242	305	274	258	196	219	289	316	404	293	448	Total	جملة	
312	25	22	30	28	21	26	27	27	25	29	26	26	Male	ذكر	الواحات AL Wahat
256	21	20	23	24	22	26	20	18	19	24	23	16	Female	أنثى	
568	46	42	53	52	43	52	47	45	44	53	49	42	Total	جملة	
88	6	10	6	6	9	6	6	6	7	7	9	10	Male	ذكر	الكفرة AL Kufra
56	5	5	5	5	5	6	5	4	4	6	1	5	Female	أنثى	
144	11	15	11	11	14	12	11	10	11	13	10	15	Total	جملة	
421	55	35	37	28	59	34	30	28	42	23	30	20	Male	ذكر	سرت Sirt
273	24	30	28	35	30	20	22	17	19	16	15	17	Female	أنثى	
694	79	65	65	63	89	54	52	45	61	39	45	37	Total	جملة	
253	21	21	22	26	26	31	21	17	16	13	18	21	Male	ذكر	الجفرة AL jofra
168	14	14	17	12	18	13	13	21	13	0	21	12	Female	أنثى	
421	35	35	39	38	44	44	34	38	29	13	39	33	Total	جملة	
1072	93	118	72	78	76	180	70	65	68	65	68	119	Male	ذكر	مصراته Misrata
718	65	52	58	63	66	59	53	50	51	77	41	83	Female	أنثى	
1790	158	170	130	141	142	239	123	115	119	142	109	202	Total	جملة	
1195	69	66	51	80	120	91	99	69	106	235	127	82	Male	ذكر	المرقب AL Mergheb
781	46	37	38	57	81	41	62	51	93	114	67	94	Female	أنثى	
1976	115	103	89	137	201	132	161	120	199	349	194	176	Total	جملة	

**NUMBER OF DEATHS LIBYANS AND NON LIBYANS
BY SEX AND MONTH IN EACH SHABIA DURING 2007**

 توزيع عدد الوفيات الليبيين وغير الليبيين
حسب النوع والشهر والشعبية خلال عام 2007 مسيحي

Table no.30

جدول رقم 30

جملة TOTAL	MONTHS الاشهر												النوع SEX	الشعبية SHABIA	
	كانون DEC	الحريث NOV	التمور OCT	الفتاح SEP	هانيبال AUG	ناصر JUL	الاصيف JUN	الماء MAY	الطير APR	الربيع MAR	النوار FEB	أي النار JAN			
1712	136	164	148	159	173	140	108	103	131	176	132	142	Male	ذكر	طرابلس Tripoli
1319	108	159	94	87	124	135	72	84	121	119	108	108	Female	أنثى	
3031	244	323	242	246	297	275	180	187	252	295	240	250	Total	جملة	
451	33	25	32	24	28	24	42	52	39	52	39	61	Male	ذكر	الجفارة Jafara
334	18	17	19	19	27	19	27	31	20	39	40	58	Female	أنثى	
785	51	42	51	43	55	43	69	83	59	91	79	119	Total	جملة	
388	31	46	43	26	38	33	27	38	26	13	28	39	Male	ذكر	الزاوية Zawia
371	37	31	39	36	27	31	34	38	21	31	24	22	Female	أنثى	
759	68	77	82	62	65	64	61	76	47	44	52	61	Total	جملة	
546	54	49	52	33	78	43	40	33	55	54	16	39	Male	ذكر	النقاط الخمس Nikhat AL KHAMS
413	45	24	40	26	39	25	44	22	36	46	39	27	Female	أنثى	
959	99	73	92	59	117	68	84	55	91	100	55	66	Total	جملة	
584	47	44	44	41	47	52	46	53	52	57	41	60	Male	ذكر	الجبل الغربي AL Gabal AL Gharbi
488	45	39	31	39	41	32	37	38	32	50	51	53	Female	أنثى	
1072	92	83	75	80	88	84	83	91	84	107	92	113	Total	جملة	
247	13	26	15	22	21	21	18	14	26	15	29	27	Male	ذكر	نالوت Nalut
157	15	15	11	13	13	20	7	8	16	11	14	14	Female	أنثى	
404	28	41	26	35	34	41	25	22	42	26	43	41	Total	جملة	
511	30	44	30	38	53	38	39	46	46	43	39	65	Male	ذكر	سبها Sabha
345	40	16	30	23	26	45	26	28	26	26	26	33	Female	أنثى	
856	70	60	60	61	79	83	65	74	72	69	65	98	Total	جملة	
203	17	16	15	14	13	23	19	20	15	16	14	21	Male	ذكر	وادي الشاطئ Wadi Shati
160	14	12	16	8	11	18	15	14	15	11	14	12	Female	أنثى	
363	31	28	31	22	24	41	34	34	30	27	28	33	Total	جملة	
184	16	19	14	9	13	13	20	13	17	13	23	14	Male	ذكر	مرزق Murzuk
134	16	10	16	7	9	14	10	14	9	9	12	8	Female	أنثى	
318	32	29	30	16	22	27	30	27	26	22	35	22	Total	جملة	
166	20	15	14	13	15	12	17	10	10	13	15	12	Male	ذكر	وادي الحياة Wadi AL Haya
146	20	12	9	12	10	12	15	10	10	13	12	11	Female	أنثى	
312	40	27	23	25	25	24	32	20	20	26	27	23	Total	جملة	
55	4	4	3	4	3	8	7	6	4	4	5	3	Male	ذكر	غات Ghat
39	2	4	3	2	2	2	6	5	4	3	4	2	Female	أنثى	
94	6	8	6	6	5	10	13	11	8	7	9	5	Total	جملة	
11785	933	993	916	885	1065	999	885	890	959	1162	970	1128	Male	ذكور	المجموع TOTAL
8894	735	704	679	660	758	706	665	677	788	891	750	881	Female	إناث	
20679	1668	1697	1595	1545	1823	1705	1550	1567	1747	2053	1720	2009	Total	جملة	

NUMBER OR DEATHS LIBYANS
BY SEX AND MONTH IN EACH SHABIA DURING 2007

توزيع عدد الوفيات الليبيين
حسب النوع والشهر والشعبية خلال عام 2007 مسيحي

Table no.31

جدول رقم 31

جملة TOTAL	MONTHS الأشهر												النوع SEX	الشعبية SHABIA	
	كانون DEC	الحريث NOV	التمور OCT	الفتاح SEP	هاتيبال AUG	ناصر JUL	الصيد JUN	الماء MAY	الطير APR	الربيع MAR	أي النار FEB	النار النوار JAN			
276	19	34	30	13	16	22	21	16	20	25	21	39	Male	ذكر	البطنان AL Batnan
259	15	36	13	14	16	22	25	26	16	26	18	32	Female	أنثى	
535	34	70	43	27	32	44	46	42	36	51	39	71	Total	جملة	
317	17	14	21	35	15	30	38	29	34	34	31	19	Male	ذكر	درنة Derna
307	14	14	14	11	47	28	26	35	59	36	20	3	Female	أنثى	
624	31	28	35	46	62	58	64	64	93	70	51	22	Total	جملة	
439	39	43	39	39	56	41	27	28	36	26	38	27	Male	ذكر	الجبل الأخضر AL Gabal AL AKhder
315	13	37	35	33	28	33	26	20	13	32	26	19	Female	أنثى	
754	52	80	74	72	84	74	53	48	49	58	64	46	Total	جملة	
348	21	32	17	10	24	15	21	45	27	25	63	48	Male	ذكر	المرج AL Marj
239	17	21	15	9	12	16	17	18	28	18	31	37	Female	أنثى	
587	38	53	32	19	36	31	38	63	55	43	94	85	Total	جملة	
1829	166	134	166	134	130	111	110	149	157	224	135	213	Male	ذكر	بنغازي Benghazi
1491	130	85	117	116	96	78	91	114	147	180	131	206	Female	أنثى	
3320	296	219	283	250	226	189	201	263	304	404	266	419	Total	جملة	
307	25	21	28	28	21	25	27	26	25	29	26	26	Male	ذكر	الواحات AL Wahat
254	21	20	23	24	21	26	20	18	18	24	23	16	Female	أنثى	
561	46	41	51	52	42	51	47	44	43	53	49	42	Total	جملة	
88	6	10	6	6	9	6	6	6	7	7	9	10	Male	ذكر	الكفرة AL Kufra
56	5	5	5	5	5	6	5	4	4	6	1	5	Female	أنثى	
144	11	15	11	11	14	12	11	10	11	13	10	15	Total	جملة	
421	55	35	37	28	59	34	30	28	42	23	30	20	Male	ذكر	سرت Sirt
273	24	30	28	35	30	20	22	17	19	16	15	17	Female	أنثى	
694	79	65	65	63	89	54	52	45	61	39	45	37	Total	جملة	
253	21	21	22	26	26	31	21	17	16	13	18	21	Male	ذكر	الجفرة AL jofra
168	14	14	17	12	18	13	13	21	13	0	21	12	Female	أنثى	
421	35	35	39	38	44	44	34	38	29	13	39	33	Total	جملة	
1072	93	118	72	78	76	180	70	65	68	65	68	119	Male	ذكر	مصراته Misrata
718	65	52	58	63	66	59	53	50	51	77	41	83	Female	أنثى	
1790	158	170	130	141	142	239	123	115	119	142	109	202	Total	جملة	
1180	68	65	50	80	118	90	99	69	106	227	127	81	Male	ذكر	المرقب AL Mergheb
777	43	37	38	57	81	41	62	51	93	114	66	94	Female	أنثى	
1957	111	102	88	137	199	131	161	120	199	341	193	175	Total	جملة	

**NUMBER OR DEATHS LIBYANS
BY SEX AND MONTH IN EACH SHABIA DURING 2007**

 توزيع عدد الوفيات الليبيين
حسب النوع والشهر والشعبية خلال عام 2007 مسيحي

Table no.31

جدول رقم 31

جملة TOTAL	MONTHS الأشهر												النوع SEX	الشعبية SHABIA	
	كانون DEC	الحريث NOV	التمور OCT	الفتاح SEP	هاتيبال AUG	ناصر JUL	الصيد JUN	الماء MAY	الطيير APR	الربيع MAR	أي النار FEB	النار JAN			
1634	126	160	136	146	171	133	107	103	126	158	126	142	Male	ذكر	طرابلس Tripoli
1277	105	154	87	87	118	127	72	81	116	116	106	108	Female	أنثى	
2911	231	314	223	233	289	260	179	184	242	274	232	250	Total	جملة	
451	33	25	32	24	28	24	42	52	39	52	39	61	Male	ذكر	الجفارة Jafara
334	18	17	19	19	27	19	27	31	20	39	40	58	Female	أنثى	
785	51	42	51	43	55	43	69	83	59	91	79	119	Total	جملة	
388	31	46	43	26	38	33	27	38	26	13	28	39	Male	ذكر	الزاوية Zawia
371	37	31	39	36	27	31	34	38	21	31	24	22	Female	أنثى	
759	68	77	82	62	65	64	61	76	47	44	52	61	Total	جملة	
545	54	49	52	33	78	43	40	33	55	53	16	39	Male	ذكر	النقاط الخمس Nikhat AL KHAMS
412	45	24	40	26	38	25	44	22	36	46	39	27	Female	أنثى	
957	99	73	92	59	116	68	84	55	91	99	55	66	Total	جملة	
580	47	44	44	41	47	51	46	53	52	57	38	60	Male	ذكر	الجبل الغربي AL Gabal AL Gharbi
485	45	39	31	39	41	32	37	38	32	50	51	50	Female	أنثى	
1065	92	83	75	80	88	83	83	91	84	107	89	110	Total	جملة	
245	13	26	15	20	21	21	18	14	26	15	29	27	Male	ذكر	نالوت Nalut
157	15	15	11	13	13	20	7	8	16	11	14	14	Female	أنثى	
402	28	41	26	33	34	41	25	22	42	26	43	41	Total	جملة	
391	30	30	23	38	41	23	29	29	38	23	31	56	Male	ذكر	سبها Sabha
323	40	13	29	23	26	39	23	28	23	25	24	30	Female	أنثى	
714	70	43	52	61	67	62	52	57	61	48	55	86	Total	جملة	
202	17	16	15	13	13	23	19	20	15	16	14	21	Male	ذكر	وادي الشاطئ Wadi Shati
160	14	12	16	8	11	18	15	14	15	11	14	12	Female	أنثى	
362	31	28	31	21	24	41	34	34	30	27	28	33	Total	جملة	
183	16	19	14	9	13	13	19	13	17	13	23	14	Male	ذكر	مرزق Murzuk
119	16	10	3	7	7	14	10	14	9	9	12	8	Female	أنثى	
302	32	29	17	16	20	27	29	27	26	22	35	22	Total	جملة	
163	20	13	14	13	15	12	17	9	10	13	15	12	Male	ذكر	وادي الحياة Wadi AL Haya
144	19	12	9	12	10	12	14	10	10	13	12	11	Female	أنثى	
307	39	25	23	25	25	24	31	19	20	26	27	23	Total	جملة	
55	4	4	3	4	3	8	7	6	4	4	5	3	Male	ذكر	غات Ghat
39	2	4	3	2	2	2	6	5	4	3	4	2	Female	أنثى	
94	6	8	6	6	5	10	13	11	8	7	9	5	Total	جملة	
11367	921	959	879	844	1018	969	841	848	946	1115	930	1097	Male	ذكور	المجموع TOTAL
8678	717	682	650	651	740	681	649	663	763	883	733	866	Female	إناث	
20045	1638	1641	1529	1495	1758	1650	1490	1511	1709	1998	1663	1963	Total	جملة	

NUMBER OR DEATHS LIBYANS
BY SEX AND MONTH IN EACH SHABIA DURING 2007

توزيع عدد الوفيات الليبيين
حسب النوع والشهر والشعبية خلال عام 2007 مسيحي

Table no.31

جدول رقم 31

جملة TOTAL	MONTHS الأشهر												النوع SEX	الشعبية SHABIA	
	كانون DEC	الحريث NOV	التمور OCT	الفتاح SEP	هاتيبال AUG	ناصر JUL	الصيد JUN	الماء MAY	الطير APR	الربيع MAR	أي النار FEB	النار النوار JAN			
276	19	34	30	13	16	22	21	16	20	25	21	39	Male	ذكر	البطنان AL Batnan
259	15	36	13	14	16	22	25	26	16	26	18	32	Female	أنثى	
535	34	70	43	27	32	44	46	42	36	51	39	71	Total	جملة	
317	17	14	21	35	15	30	38	29	34	34	31	19	Male	ذكر	درنة Derna
307	14	14	14	11	47	28	26	35	59	36	20	3	Female	أنثى	
624	31	28	35	46	62	58	64	64	93	70	51	22	Total	جملة	
439	39	43	39	39	56	41	27	28	36	26	38	27	Male	ذكر	الجبل الأخضر AL Gabal AL AKhder
315	13	37	35	33	28	33	26	20	13	32	26	19	Female	أنثى	
754	52	80	74	72	84	74	53	48	49	58	64	46	Total	جملة	
348	21	32	17	10	24	15	21	45	27	25	63	48	Male	ذكر	المرج AL Marj
239	17	21	15	9	12	16	17	18	28	18	31	37	Female	أنثى	
587	38	53	32	19	36	31	38	63	55	43	94	85	Total	جملة	
1829	166	134	166	134	130	111	110	149	157	224	135	213	Male	ذكر	بنغازي Benghazi
1491	130	85	117	116	96	78	91	114	147	180	131	206	Female	أنثى	
3320	296	219	283	250	226	189	201	263	304	404	266	419	Total	جملة	
307	25	21	28	28	21	25	27	26	25	29	26	26	Male	ذكر	الواحات AL Wahat
254	21	20	23	24	21	26	20	18	18	24	23	16	Female	أنثى	
561	46	41	51	52	42	51	47	44	43	53	49	42	Total	جملة	
88	6	10	6	6	9	6	6	6	7	7	9	10	Male	ذكر	الكفرة AL Kufra
56	5	5	5	5	5	6	5	4	4	6	1	5	Female	أنثى	
144	11	15	11	11	14	12	11	10	11	13	10	15	Total	جملة	
421	55	35	37	28	59	34	30	28	42	23	30	20	Male	ذكر	سرت Sirt
273	24	30	28	35	30	20	22	17	19	16	15	17	Female	أنثى	
694	79	65	65	63	89	54	52	45	61	39	45	37	Total	جملة	
253	21	21	22	26	26	31	21	17	16	13	18	21	Male	ذكر	الجفرة AL jofra
168	14	14	17	12	18	13	13	21	13	0	21	12	Female	أنثى	
421	35	35	39	38	44	44	34	38	29	13	39	33	Total	جملة	
1072	93	118	72	78	76	180	70	65	68	65	68	119	Male	ذكر	مصراته Misrata
718	65	52	58	63	66	59	53	50	51	77	41	83	Female	أنثى	
1790	158	170	130	141	142	239	123	115	119	142	109	202	Total	جملة	
1180	68	65	50	80	118	90	99	69	106	227	127	81	Male	ذكر	المرقب AL Mergheb
777	43	37	38	57	81	41	62	51	93	114	66	94	Female	أنثى	
1957	111	102	88	137	199	131	161	120	199	341	193	175	Total	جملة	

**NUMBER OR DEATHS LIBYANS
BY SEX AND MONTH IN EACH SHABIA DURING 2007**

 توزيع عدد الوفيات الليبيين
حسب النوع والشهر والشعبية خلال عام 2007 مسيحي

Table no.31

جدول رقم 31

جملة TOTAL	MONTHS الأشهر												النوع SEX	الشعبية SHABIA	
	كانون DEC	الحريث NOV	التمور OCT	الفتاح SEP	هاتيبال AUG	ناصر JUL	الصيد JUN	الماء MAY	الطيير APR	الربيع MAR	أي النار FEB	النار JAN			
1634	126	160	136	146	171	133	107	103	126	158	126	142	Male	ذكر	طرابلس Tripoli
1277	105	154	87	87	118	127	72	81	116	116	106	108	Female	أنثى	
2911	231	314	223	233	289	260	179	184	242	274	232	250	Total	جملة	
451	33	25	32	24	28	24	42	52	39	52	39	61	Male	ذكر	الجفارة Jafara
334	18	17	19	19	27	19	27	31	20	39	40	58	Female	أنثى	
785	51	42	51	43	55	43	69	83	59	91	79	119	Total	جملة	
388	31	46	43	26	38	33	27	38	26	13	28	39	Male	ذكر	الزاوية Zawia
371	37	31	39	36	27	31	34	38	21	31	24	22	Female	أنثى	
759	68	77	82	62	65	64	61	76	47	44	52	61	Total	جملة	
545	54	49	52	33	78	43	40	33	55	53	16	39	Male	ذكر	النقاط الخمس Nikhat AL KHAMS
412	45	24	40	26	38	25	44	22	36	46	39	27	Female	أنثى	
957	99	73	92	59	116	68	84	55	91	99	55	66	Total	جملة	
580	47	44	44	41	47	51	46	53	52	57	38	60	Male	ذكر	الجبل الغربي AL Gabal AL Gharbi
485	45	39	31	39	41	32	37	38	32	50	51	50	Female	أنثى	
1065	92	83	75	80	88	83	83	91	84	107	89	110	Total	جملة	
245	13	26	15	20	21	21	18	14	26	15	29	27	Male	ذكر	نالوت Nalut
157	15	15	11	13	13	20	7	8	16	11	14	14	Female	أنثى	
402	28	41	26	33	34	41	25	22	42	26	43	41	Total	جملة	
391	30	30	23	38	41	23	29	29	38	23	31	56	Male	ذكر	سبها Sabha
323	40	13	29	23	26	39	23	28	23	25	24	30	Female	أنثى	
714	70	43	52	61	67	62	52	57	61	48	55	86	Total	جملة	
202	17	16	15	13	13	23	19	20	15	16	14	21	Male	ذكر	وادي الشاطئ Wadi Shati
160	14	12	16	8	11	18	15	14	15	11	14	12	Female	أنثى	
362	31	28	31	21	24	41	34	34	30	27	28	33	Total	جملة	
183	16	19	14	9	13	13	19	13	17	13	23	14	Male	ذكر	مرزق Murzuk
119	16	10	3	7	7	14	10	14	9	9	12	8	Female	أنثى	
302	32	29	17	16	20	27	29	27	26	22	35	22	Total	جملة	
163	20	13	14	13	15	12	17	9	10	13	15	12	Male	ذكر	وادي الحياة Wadi AL Haya
144	19	12	9	12	10	12	14	10	10	13	12	11	Female	أنثى	
307	39	25	23	25	25	24	31	19	20	26	27	23	Total	جملة	
55	4	4	3	4	3	8	7	6	4	4	5	3	Male	ذكر	غات Ghat
39	2	4	3	2	2	2	6	5	4	3	4	2	Female	أنثى	
94	6	8	6	6	5	10	13	11	8	7	9	5	Total	جملة	
11367	921	959	879	844	1018	969	841	848	946	1115	930	1097	Male	ذكور	المجموع TOTAL
8678	717	682	650	651	740	681	649	663	763	883	733	866	Female	إناث	
20045	1638	1641	1529	1495	1758	1650	1490	1511	1709	1998	1663	1963	Total	جملة	

DISTRIBUTION OF DEATHS LIBYANS AND NON-LIBYANS BY
SEX AND AGE GROUP IN EACH SHABIA DURING 2007توزيع الوفيات الليبيين وغير الليبيين
حسب النوع وفئات العمر والشعبية خلال عام 2007 مسيحي

Table no.32

AGE GROUP

فئات العمر

جدول رقم 32

49-45	44-40	39-35	34-30	29-25	24-20	19-15	14-10	9-5	4-1	1..	SEX	النوع	الشعبية SHABIA
4	13	7	8	6	7	3	1	3	51	7	Male	ذكر	البيطنان
2	21	4	5	0	2	0	1	2	51	2	Female	انثى	AL Batnan
6	34	11	13	6	9	3	2	5	102	9	Total	جملة	
21	25	6	13	6	5	5	4	0	7	74	Male	ذكر	درنة
10	25	5	9	7	2	5	5	5	3	58	Female	انثى	Derna
31	50	11	22	13	7	10	9	5	10	132	Total	جملة	
18	19	12	11	12	12	4	1	6	6	13	Male	ذكر	الجبل الأخضر
5	12	2	7	7	11	4	3	3	12	12	Female	انثى	AL Gabal AL AKhder
23	31	14	18	19	23	8	4	9	18	25	Total	جملة	
13	14	11	13	11	14	15	5	10	9	9	Male	ذكر	المرج
4	12	11	6	6	3	2	2	8	10	5	Female	انثى	AL Marj
17	26	22	19	17	17	17	7	18	19	14	Total	جملة	
79	124	52	61	52	63	51	20	28	47	195	Male	ذكر	بنغازي
31	89	35	34	29	22	29	11	13	54	221	Female	انثى	Benghazi
110	213	87	95	81	85	80	31	41	101	416	Total	جملة	
10	16	17	12	13	11	7	2	3	7	41	Male	ذكر	الواحات
5	12	10	7	3	4	2	2	3	9	40	Female	انثى	AL Wahat
15	28	27	19	16	15	9	4	6	16	81	Total	جملة	
4	5	4	5	4	1	2	2	2	2	5	Male	ذكر	الكفرة
2	5	1	1	1	3	1	0	1	0	6	Female	انثى	AL Kufra
6	10	5	6	5	4	3	2	3	2	11	Total	جملة	
20	40	32	16	7	10	9	0	2	22	43	Male	ذكر	سرت
13	24	16	10	4	3	4	3	3	48	9	Female	انثى	Sirt
33	64	48	26	11	13	13	3	5	70	52	Total	جملة	
10	64	6	13	2	6	3	1	1	18	9	Male	ذكر	الجفرة
5	22	1	5	2	6	0	1	3	11	14	Female	انثى	AL jofra
15	86	7	18	4	12	3	2	4	29	23	Total	جملة	
18	33	25	31	35	34	31	20	17	24	100	Male	ذكر	مصراته
29	15	18	14	15	12	9	14	12	19	72	Female	انثى	Misrata
47	48	43	45	50	46	40	34	29	43	172	Total	جملة	
68	38	44	23	25	21	14	7	8	16	25	Male	ذكر	المرقب
47	30	24	10	6	8	5	4	7	18	24	Female	انثى	AL Mergheb
115	68	68	33	31	29	19	11	15	34	49	Total	جملة	

DISTRIBUTION OF DEATHS LIBYANS AND NON-LIBYANS BY
SEX AND AGE GROUP IN EACH SHABIA DURING 2007توزيع الوفيات الليبيين وغير الليبيين
حسب النوع وفئات العمر والشعبية خلال عام 2007 مسيحي

Table no.32

AGE GROUP

فئات العمر

جدول رقم 32

49-45	44-40	39-35	34-30	29-25	24-20	19-15	14-10	9-5	4-1	1..	SEX	النوع	الشعبية SHABIA
93	139	152	68	48	60	18	8	17	42	58	Male	ذكر	طرابلس
73	161	65	24	25	43	14	7	9	43	74	Female	انثى	Tripoli
166	300	217	92	73	103	32	15	26	85	132	Total	جملة	
11	36	8	9	4	10	5	3	4	6	14	Male	ذكر	الجفارة
6	16	5	3	4	5	1	5	4	13	10	Female	انثى	Jafara
17	52	13	12	8	15	6	8	8	19	24	Total	جملة	
15	29	10	6	10	4	6	4	5	11	26	Male	ذكر	الزاوية
8	27	6	4	6	5	1	6	2	8	27	Female	انثى	Zawia
23	56	16	10	16	9	7	10	7	19	53	Total	جملة	
10	28	13	15	13	9	7	7	2	9	25	Male	ذكر	النقاط الخمس
6	12	4	7	3	4	3	2	1	4	22	Female	انثى	Nikhat AL KHAMS
16	40	17	22	16	13	10	9	3	13	47	Total	جملة	
26	26	27	25	15	16	6	10	6	12	7	Male	ذكر	الجبل الغربي
8	24	12	9	7	17	5	7	16	8	2	Female	انثى	AL Gabal AL Gharbi
34	50	39	34	22	33	11	17	22	20	9	Total	جملة	
8	10	7	2	5	2	1	0	2	49	6	Male	ذكر	نالوت
7	3	6	2	0	0	0	1	0	25	4	Female	انثى	Nalut
15	13	13	4	5	2	1	1	2	74	10	Total	جملة	
23	37	33	24	26	23	10	13	15	27	24	Male	ذكر	سبها
12	23	8	13	9	9	2	6	9	21	30	Female	انثى	Sabha
35	60	41	37	35	32	12	19	24	48	54	Total	جملة	
6	13	8	9	6	10	4	4	1	4	33	Male	ذكر	وادي الشاطئ
4	16	5	10	9	4	1	2	1	3	21	Female	انثى	Wadi Shati
10	29	13	19	15	14	5	6	2	7	54	Total	جملة	
6	18	9	13	7	6	5	3	0	9	40	Male	ذكر	مرزق
7	11	5	3	3	2	4	1	2	4	32	Female	انثى	Murzuk
13	29	14	16	10	8	9	4	2	13	72	Total	جملة	
8	14	4	13	4	4	5	1	3	3	18	Male	ذكر	وادي الحياة
5	4	2	7	5	3	1	1	2	12	28	Female	انثى	Wadi AL Haya
13	18	6	20	9	7	6	2	5	15	46	Total	جملة	
4	4	1	0	2	3	2	0	0	3	7	Male	ذكر	غات
3	6	1	2	0	0	2	0	2	2	2	Female	انثى	Ghat
7	10	2	2	2	3	4	0	2	5	9	Total	جملة	
475	745	488	390	313	331	213	116	135	384	779	Male	ذكور	المجموع
292	570	246	192	151	168	95	84	108	378	715	Female	إناث	Total
767	1315	734	582	464	499	308	200	243	762	1494	Total	جملة	

DISTRIBUTION OF DEATHS LIBYANS BY SEX AND AGE GROUP IN EACH SHABIA DURING 2007

2007 مسيحي

توزيع الوفيات الليبيين حسب النوع وفئات العمر والشعبية خلال عام

Table no.33

جدول رقم 33

جملة		فئات العمر											النوع		الشعبية
TOTAL	غير مبين	..80	79-70	69-60	59-50	49-40	39-30	29-20	19-10	9-5	4-1	1..	SEX	النوع	SHABIA
276	0	77	36	33	29	14	15	13	4	3	45	7	Male	ذكر	البطنان AL Batnan
259	0	90	32	28	33	16	8	2	1	2	45	2	Female	انثى	
535	0	167	68	61	62	30	23	15	5	5	90	9	Total	جملة	
317	0	48	44	41	35	35	16	11	8	0	7	72	Male	ذكر	درنة Derna
307	0	53	41	43	38	34	14	9	10	5	2	58	Female	انثى	
624	0	101	85	84	73	69	30	20	18	5	9	130	Total	جملة	
439	0	140	61	72	53	36	23	24	5	6	6	13	Male	ذكر	الجبل الأخضر AL Gabal AL AKhder
315	0	98	32	65	44	15	9	18	7	3	12	12	Female	انثى	
754	0	238	93	137	97	51	32	42	12	9	18	25	Total	جملة	
348	0	78	60	63	26	27	24	24	20	10	8	8	Male	ذكر	المرج AL Marj
239	0	63	60	29	18	16	17	9	4	8	10	5	Female	انثى	
587	0	141	120	92	44	43	41	33	24	18	18	13	Total	جملة	
1829	0	330	356	262	194	177	95	96	66	26	47	180	Male	ذكر	بنغازي Benghazi
1491	0	321	277	204	154	113	68	50	37	13	53	201	Female	انثى	
3320	0	651	633	466	348	290	163	146	103	39	100	381	Total	جملة	
307	0	46	44	51	32	26	27	22	9	3	7	40	Male	ذكر	الواحات AL Wahat
254	0	54	49	35	19	17	17	7	4	3	9	40	Female	انثى	
561	0	100	93	86	51	43	44	29	13	6	16	80	Total	جملة	
88	0	15	12	16	9	9	9	5	4	2	2	5	Male	ذكر	الكفرة AL Kufra
56	0	8	8	13	6	7	2	4	1	1	0	6	Female	انثى	
144	0	23	20	29	15	16	11	9	5	3	2	11	Total	جملة	
421	0	59	49	54	58	60	48	17	9	2	22	43	Male	ذكر	سرت Sirt
273	0	33	21	56	26	37	26	7	7	3	48	9	Female	انثى	
694	0	92	70	110	84	97	74	24	16	5	70	52	Total	جملة	
253	0	30	19	48	23	74	19	8	4	1	18	9	Male	ذكر	الجفرة AL jofra
168	0	23	21	38	16	27	6	8	1	3	11	14	Female	انثى	
421	0	53	40	86	39	101	25	16	5	4	29	23	Total	جملة	
1072	0	241	233	157	73	51	56	69	51	17	24	100	Male	ذكر	مصراته Misrata
718	0	204	154	75	56	44	32	27	23	12	19	72	Female	انثى	
1790	0	445	387	232	129	95	88	96	74	29	43	172	Total	جملة	
1180	0	262	302	199	138	103	64	44	20	8	16	24	Male	ذكر	المرقب AL Mergheb
777	0	202	181	130	85	77	33	13	8	6	18	24	Female	انثى	
1957	0	464	483	329	223	180	97	57	28	14	34	48	Total	جملة	

DISTRIBUTION OF DEATHS LIBYANS BY SEX AND AGE GROUP IN EACH SHABIA DURING 2007

2007 مسيحي

توزيع الوفيات الليبيين حسب النوع وفئات العمر والشعبية خلال عام

Table no.33

جدول رقم 33

جملة		فئات العمر											النوع		الشعبية
TOTAL	غير مبين NO STATED	..80	79-70	69-60	59-50	49-40	39-30	29-20	19-10	9-5	4-1	1..	SEX	النوع	SHABIA
1634	0	208	264	272	248	213	182	106	25	17	41	58	Male	ذكر	طرابلس
1277	0	175	189	194	219	230	81	67	17	9	43	53	Female	انثى	Tripoli
2911	0	383	453	466	467	443	263	173	42	26	84	111	Total	جملة	
451	0	155	76	74	36	47	17	14	8	4	6	14	Male	ذكر	الجفارة
334	0	133	62	44	23	22	8	9	6	4	13	10	Female	انثى	Jafara
785	0	288	138	118	59	69	25	23	14	8	19	24	Total	جملة	
388	0	104	70	59	29	44	16	14	10	5	11	26	Male	ذكر	الزاوية
371	0	99	80	68	24	35	10	11	7	2	8	27	Female	انثى	Zawia
759	0	203	150	127	53	79	26	25	17	7	19	53	Total	جملة	
545	0	196	100	63	49	37	28	22	14	2	9	25	Male	ذكر	النقاط الخمس
412	0	176	81	58	29	18	11	7	5	1	4	22	Female	انثى	Nikhat AL KHAMS
957	0	372	181	121	78	55	39	29	19	3	13	47	Total	جملة	
580	0	136	112	91	69	51	50	30	16	6	12	7	Male	ذكر	الجبل الغربي
485	0	146	107	79	40	31	21	24	12	15	8	2	Female	انثى	AL Gabal AL Gharbi
1065	0	282	219	170	109	82	71	54	28	21	20	9	Total	جملة	
245	0	33	64	29	29	16	9	7	1	2	49	6	Male	ذكر	نالوت
157	0	34	36	24	15	10	8	0	1	0	25	4	Female	انثى	Nalut
402	0	67	100	53	44	26	17	7	2	2	74	10	Total	جملة	
391	0	69	52	56	43	38	31	25	19	13	23	22	Male	ذكر	سبها
323	0	73	35	61	30	32	14	14	8	8	21	27	Female	انثى	Sabha
714	0	142	87	117	73	70	45	39	27	21	44	49	Total	جملة	
202	0	48	30	18	9	19	16	16	8	1	4	33	Male	ذكر	وادي الشاطئ
160	0	18	23	31	12	20	15	13	3	1	3	21	Female	انثى	Wadi Shati
362	0	66	53	49	21	39	31	29	11	2	7	54	Total	جملة	
183	0	19	17	19	13	24	22	12	8	0	9	40	Male	ذكر	مرزق
119	0	21	11	18	7	15	7	4	5	2	4	25	Female	انثى	Murzuk
302	0	40	28	37	20	39	29	16	13	2	13	65	Total	جملة	
163	0	24	16	33	16	21	15	8	6	3	3	18	Male	ذكر	وادي الحياة
144	0	23	15	25	13	9	9	7	2	2	12	27	Female	انثى	Wadi AL Haya
307	0	47	31	58	29	30	24	15	8	5	15	45	Total	جملة	
55	0	6	10	11	2	8	1	5	2	0	3	7	Male	ذكر	غات
39	0	2	1	10	6	9	3	0	2	2	2	2	Female	انثى	Ghat
94	0	8	11	21	8	17	4	5	4	2	5	9	Total	جملة	
11367	0	2324	2027	1721	1213	1130	783	592	317	131	372	757	Male	ذكور	المجموع
8678	0	2049	1516	1328	913	834	419	310	171	105	370	663	Female	إناث	Total
20045	0	4373	3543	3049	2126	1964	1202	902	488	236	742	1420	Total	جملة	

DISTRIBUTION OF DEATH LIBYANS AND NON-LIBYANS BY SEX,AGE GROUP AND NATIONALITY DURING 2007

Table no.34

AGE GROUP

فئات العمر

جدول رقم 34

جملة TOTAL	غير مبين NO STATED	..80	79-70	69-60	59-50	49-40	39-30	29-20	19-10	9-5	4-1	1..	SEX	النوع	الجنسية NATIONALITY
11367	0	2324	2027	1721	1213	1130	783	592	317	131	372	757	Male	ذكر	ليبي
8678	0	2049	1516	1328	913	834	419	310	171	105	370	663	Female	انثى	Libyan
20045	0	4373	3543	3049	2126	1964	1202	902	488	236	742	1420	Total	جملة	
1	0	0	0	1	0	0	0	0	0	0	0	0	Male	ذكر	اردني
2	0	0	0	1	0	0	0	0	1	0	0	0	Female	انثى	Jordanian
3	0	0	0	2	0	0	0	0	1	0	0	0	Total	جملة	
7	0	0	0	1	1	2	2	0	0	0	0	1	Male	ذكر	تونسي
3	0	0	1	1	0	0	0	0	0	0	0	1	Female	انثى	Tunisian
10	0	0	1	2	1	2	2	0	0	0	0	2	Total	جملة	
86	0	0	2	8	8	24	26	5	3	2	4	4	Male	ذكر	سوداني
34	0	0	0	1	2	7	4	1	0	1	2	16	Female	انثى	Sudanese
120	0	0	2	9	10	31	30	6	3	3	6	20	Total	جملة	
9	0	0	1	3	1	1	1	0	0	0	0	2	Male	ذكر	سوري
13	0	0	2	4	1	1	1	0	1	0	1	2	Total	جملة	Syrian
4	0	0	1	1	0	0	0	0	1	0	1	0	Female	انثى	
31	0	0	3	12	3	4	2	1	0	1	0	5	Male	ذكر	فلسطيني
8	0	0	0	2	1	1	0	0	1	0	0	3	Female	انثى	Palestina
39	0	0	3	14	4	5	2	1	1	1	0	8	Total	جملة	
1	0	0	0	0	0	0	1	0	0	0	0	0	Female	انثى	لبناني
1	0	0	0	0	0	0	1	0	0	0	0	0	Total	جملة	Lebanese
123	0	0	3	9	35	26	15	18	5	1	3	8	Male	ذكر	مصري
92	0	10	5	23	18	7	4	3	4	2	1	15	Female	انثى	Egyption
215	0	10	8	32	53	33	19	21	9	3	4	23	Total	جملة	
3	0	0	0	1	0	1	0	0	0	0	1	0	Male	ذكر	مغربي
7	0	0	0	0	1	2	1	0	0	0	0	3	Female	انثى	Morocco
10	0	0	0	1	1	3	1	0	0	0	1	3	Total	جملة	
1	0	0	0	0	0	0	1	0	0	0	0	0	Male	ذكر	باكستاني
1	0	0	0	1	0	0	0	0	0	0	0	0	Female	انثى	Pakistani
2	0	0	0	1	0	0	1	0	0	0	0	0	Total	جملة	
37	0	0	0	1	4	8	16	5	1	0	1	1	Male	ذكر	تشادي
18	0	1	0	0	3	2	1	1	0	0	0	10	Female	انثى	Chadian
55	0	1	0	1	7	10	17	6	1	0	1	11	Total	جملة	
120	0	5	4	6	19	24	32	23	3	0	3	1	Male	ذكر	أخرون
46	0	1	0	5	10	9	8	4	1	0	4	4	Female	انثى	Others
166	0	6	4	11	29	33	40	27	4	0	7	5	Total	جملة	
11785	0	2329	2040	1763	1284	1220	878	644	329	135	384	779	Male	ذكور	المجموع
8894	0	2061	1523	1363	948	862	438	319	179	108	378	715	Female	إناث	TOTAL
20679	0	4390	3563	3126	2232	2082	1316	963	508	243	762	1494	Total	جملة	

Table no.35

جدول رقم 35

AGE GROUP

فئات العمر

Occupational Major Group	SEX	جملة		فئات العمر								النوع	أقسام المهن
		TOTAL	غير مبيّن no stated	..80	79-70	69-60	59-50	49-40	39-30	29-20	19..		
ARMED FORCES	Male	37	0	0	1	1	9	9	5	10	2	ذكر	القوات المسلحة
	Female	2	0	1	0	0	0	0	0	1	0	انثى	
	Total	39	0	1	1	1	9	9	5	11	2	جملة	
SECRETARIES OF POPULAR CONGRESSES, GENERAL POPULAR COMITY AND THEIR ASISTENCES, SENIOR GOVERNMENT OFFICIALS AND BUSINESSMEN	Male	15	0	6	4	3	1	0	0	1	0	ذكر	أمناء المؤتمرات الشعبية وأمناء اللجان الشعبية ومساعدوهم وكبار المسؤولين في الدولة ومدراء الأعمال
	Female	36	0	6	8	10	5	7	0	0	0	انثى	
	Total	51	0	12	12	13	6	7	0	1	0	جملة	
PROFESSIONALS	Male	190	0	0	0	32	63	48	39	7	1	ذكر	المشتغلون بالمهن العلمية والفنية ومن ينتمي إليهم من العلماء
	Female	26	0	2	1	0	4	7	11	1	0	انثى	
	Total	216	0	2	1	32	67	55	50	8	1	جملة	
TECHNICIANS & ASSOCIATE PROFESSIONALS	Male	7	0	0	0	0	3	0	2	2	0	ذكر	الفنيون ومساعدوا أصحاب المهن العلمية
	Total	7	0	0	0	0	3	0	2	2	0	جملة	
CLERKS	Male	1960	0	24	31	279	576	644	342	60	4	ذكر	الموظفون الإداريون والكتابة
	Female	110	0	3	4	12	25	36	19	10	1	انثى	
	Total	2070	0	27	35	291	601	680	361	70	5	جملة	
SERVICE WORKERS AND SHOP AND MARKET SALES WORKERS	Male	931	0	21	38	174	190	196	189	118	5	ذكر	العاملون بالخدمات والعاملون بالبيع والشراء
	Female	23	0	1	1	5	4	6	4	1	1	انثى	
	Total	954	0	22	39	179	194	202	193	119	6	جملة	
SKILLED AGRICULTURAL, ANIMAL WORKERS	Male	46	0	8	3	7	7	4	15	2	0	ذكر	العاملون بالزراعة وتربية الحيوانات وصيد الأسماك
	Female	5	0	5	0	0	0	0	0	0	0	انثى	
	Total	51	0	13	3	7	7	4	15	2	0	جملة	

DISTRIBUTION OF LIBYANS AND NON-LIBYANS DEATHS BY

SEX, AGE GROUP AND OCCUPATIONAL MAJOR GROUP

Table no.35

جدول رقم 35

Occupational Major Group	SEX	جملة TOTAL	غير مبيّن no stated	فئات العمر AGE GROUP								النوع	أقسام المهن
				..80	79-70	69-60	59-50	49-40	39-30	29-20	19..		
CRAFT AND RELATED TRADES WORKERS	Male	120	0	7	1	16	31	34	23	6	2	ذكر	العاملون في الحرف ومن يرتبط بهم
	Female	3	0	1	1	0	0	0	0	1	0	انثى	
	Total	123	0	8	2	16	31	34	23	7	2	جملة	
PLANT AND MACHINE OPERATORS AND ASSEMBLERS	Male	72	0	1	2	9	30	18	9	3	0	ذكر	العاملون في تشغيل وتجميع المعدات والآلات
	Female	1	0	0	0	0	1	0	0	0	0	انثى	
	Total	73	0	1	2	9	31	18	9	3	0	جملة	
ELEMENTARY OCCUPATIONS	Male	128	0	10	16	16	30	27	12	12	5	ذكر	المهن الأولية
	Female	26	0	4	6	7	4	3	2	0	0	انثى	
	Total	154	0	14	22	23	34	30	14	12	5	جملة	
OTHER WORKERS NOT ELSEWHERE CLASSIFIED (NOT STATED)	Male	314	0	55	28	30	29	40	69	56	7	ذكر	العاملون غير المصنفون
	Female	77	0	20	13	7	5	6	12	9	5	انثى	
	Total	391	0	75	41	37	34	46	81	65	12	جملة	
NOT ECONOMICALLY ACTIVE	Male	6551	0	2197	1916	1196	315	200	173	367	187	ذكر	غير العاملون اقتصادياً
	Female	7300	0	2018	1489	1322	900	797	390	296	88	انثى	
	Total	13851	0	4215	3405	2518	1215	997	563	663	275	جملة	
Total	Male	10371	0	2329	2040	1763	1284	1220	878	644	213	ذكور	المجموع
	Female	7609	0	2061	1523	1363	948	862	438	319	95	إناث	
	Total	17980	0	4390	3563	3126	2232	2082	1316	963	308	جملة	

Table no.35

جدول رقم 35

AGE GROUP

فئات العمر

Occupational Major Group	SEX	جملة TOTAL	غير مبيّن no stated	AGE GROUP								النوع	أقسام المهن
				..80	79-70	69-60	59-50	49-40	39-30	29-20	19..		
ARMED FORCES	Male	37	0	0	1	1	9	9	5	10	2	ذكر	القوات المسلحة
	Female	2	0	1	0	0	0	0	0	1	0	انثى	
	Total	39	0	1	1	1	9	9	5	11	2	جملة	
SECRETARIES OF POPULAR CONGRESSES, GENERAL POPULAR COMITY AND THEIR ASISTENCES, SENIOR GOVERNMENT OFFICIALS AND BUSINESSMEN	Male	15	0	6	4	3	1	0	0	1	0	ذكر	أمناء المؤتمرات الشعبية وأمناء اللجان الشعبية ومساعدوهم وكبار المسؤولين في الدولة ومدراء الأعمال
	Female	36	0	6	8	10	5	7	0	0	0	انثى	
	Total	51	0	12	12	13	6	7	0	1	0	جملة	
PROFESSIONALS	Male	190	0	0	0	32	63	48	39	7	1	ذكر	المشتغلون بالمهن العلمية والفنية ومن ينتمي إليهم من العلماء
	Female	26	0	2	1	0	4	7	11	1	0	انثى	
	Total	216	0	2	1	32	67	55	50	8	1	جملة	
TECHNICIANS & ASSOCIATE PROFESSIONALS	Male	7	0	0	0	0	3	0	2	2	0	ذكر	الفنيون ومساعدوا أصحاب المهن العلمية
	Total	7	0	0	0	0	3	0	2	2	0	جملة	
CLERKS	Male	1960	0	24	31	279	576	644	342	60	4	ذكر	الموظفون الإداريون والكتابة
	Female	110	0	3	4	12	25	36	19	10	1	انثى	
	Total	2070	0	27	35	291	601	680	361	70	5	جملة	
SERVICE WORKERS AND SHOP AND MARKET SALES WORKERS	Male	931	0	21	38	174	190	196	189	118	5	ذكر	العاملون بالخدمات والعاملون بالبيع والشراء
	Female	23	0	1	1	5	4	6	4	1	1	انثى	
	Total	954	0	22	39	179	194	202	193	119	6	جملة	
SKILLED AGRICULTURAL, ANIMAL WORKERS	Male	46	0	8	3	7	7	4	15	2	0	ذكر	العاملون بالزراعة وتربية الحيوانات وصيد الأسماك
	Female	5	0	5	0	0	0	0	0	0	0	انثى	
	Total	51	0	13	3	7	7	4	15	2	0	جملة	

DISTRIBUTION OF LIBYANS AND NON-LIBYANS DEATHS BY

SEX, AGE GROUP AND OCCUPATIONAL MAJOR GROUP

Table no.35

جدول رقم 35

Occupational Major Group	SEX	جملة TOTAL	غير مبيّن no stated	AGE GROUP								النوع	أقسام المهن
				..80	79-70	69-60	59-50	49-40	39-30	29-20	19..		
CRAFT AND RELATED TRADES WORKERS	Male	120	0	7	1	16	31	34	23	6	2	ذكر	العاملون في الحرف ومن يرتبط بهم
	Female	3	0	1	1	0	0	0	0	1	0	انثى	
	Total	123	0	8	2	16	31	34	23	7	2	جملة	
PLANT AND MACHINE OPERATORS AND ASSEMBLERS	Male	72	0	1	2	9	30	18	9	3	0	ذكر	العاملون في تشغيل وتجميع المعدات والآلات
	Female	1	0	0	0	0	1	0	0	0	0	انثى	
	Total	73	0	1	2	9	31	18	9	3	0	جملة	
ELEMENTARY OCCUPATIONS	Male	128	0	10	16	16	30	27	12	12	5	ذكر	المهن الأولية
	Female	26	0	4	6	7	4	3	2	0	0	انثى	
	Total	154	0	14	22	23	34	30	14	12	5	جملة	
OTHER WORKERS NOT ELSEWHERE CLASSIFIED (NOT STATED)	Male	314	0	55	28	30	29	40	69	56	7	ذكر	العاملون غير المصنفون
	Female	77	0	20	13	7	5	6	12	9	5	انثى	
	Total	391	0	75	41	37	34	46	81	65	12	جملة	
NOT ECONOMICALLY ACTIVE	Male	6551	0	2197	1916	1196	315	200	173	367	187	ذكر	غير العاملون اقتصادياً
	Female	7300	0	2018	1489	1322	900	797	390	296	88	انثى	
	Total	13851	0	4215	3405	2518	1215	997	563	663	275	جملة	
Total	Male	10371	0	2329	2040	1763	1284	1220	878	644	213	ذكور	المجموع
	Female	7609	0	2061	1523	1363	948	862	438	319	95	إناث	
	Total	17980	0	4390	3563	3126	2232	2082	1316	963	308	جملة	

DISTRIBUTION OF LIBYANS DEATHS BY SEX,AGE GROUP
AND OCCUPATIONAL MAJOR GROUP DURING 2007

Table no.36

جدول رقم 36

Occupational Major Group	SEX	AGE GROUP										النوع	أقسام المهن
		جملة TOTAL	غير مبيّن not stated	..80	79-70	69-60	59-50	49-40	39-30	29-20	19..		
ARMED FORCES	Male	37	0	0	1	1	9	9	5	10	2	ذكر	القوات المسلحة
	Female	2	0	1	0	0	0	0	0	1	0	انثى	
	Total	39	0	1	1	1	9	9	5	11	2	جملة	
SECRETARIES OF POPULAR CONGRESSES,GENERAL POPULAR COMITY AND THEIR ASISTENCES,SENIOR GOVERMENT OFFICIALS AND	Male	15	0	6	4	3	1	0	0	1	0	ذكر	أمناء المؤتمرات الشعبية وأمناء اللجان الشعبية ومساعدوهم وكبار المسؤولين في الدولة ومدراء الأعمال
	Female	36	0	6	8	10	5	7	0	0	0	انثى	
	Total	51	0	12	12	13	6	7	0	1	0	جملة	
PROFESSIONALS	Male	183	0	0	0	31	60	46	39	7	0	ذكر	المشتغلون بالمهن العلمية والفنية ومن ينتمي إليهم من العلماء
	Female	24	0	2	1	0	3	6	11	1	0	انثى	
	Total	207	0	2	1	31	63	52	50	8	0	جملة	
TECHNICIANS & ASSOCIATE PROFESSIONALS	Male	7	0	0	0	0	3	0	2	2	0	ذكر	الفنيون ومساعدوا أصحاب المهن العلمية
	Total	7	0	0	0	0	3	0	2	2	0	جملة	
CLERKS	Male	1930	0	24	31	278	571	635	329	58	4	ذكر	الموظفون الإداريون والكتابة
	Female	100	0	3	4	12	21	34	18	7	1	انثى	
	Total	2030	0	27	35	290	592	669	347	65	5	جملة	
SERVICE WORKERS AND SHOP AND MARKET SALES WORKERS	Male	856	0	20	36	164	177	179	170	105	5	ذكر	العاملون بالخدمات والعاملون بالبيع والشراء
	Female	21	0	0	1	5	4	6	3	1	1	انثى	
	Total	877	0	20	37	169	181	185	173	106	6	جملة	
SKILLED AGRICULTURAL,ANIMAL WORKERS	Male	36	0	8	3	7	6	4	6	2	0	ذكر	العاملون بالزراعة وتربية الحيوانات وصيد الأسماك
	Female	5	0	5	0	0	0	0	0	0	0	انثى	
	Total	41	0	13	3	7	6	4	6	2	0	جملة	

DISTRIBUTION OF LIBYANS DEATHS BY SEX,AGE GROUP
AND OCCUPATIONAL MAJOR GROUP DURING 2007

توزيع الوفيات الليبيين حسب النوع وفئات العمر
و أقسام المهن خلال عام 2007 مسيحي

Table no.36

جدول رقم 36

Occupational Major Group	SEX	جملة TOTAL	غير مبيّن not stated	AGE GROUP								النوع	أقسام المهن
				..80	79-70	69-60	59-50	49-40	39-30	29-20	19..		
CRAFT AND RELATED TRADES WORKERS	Male	63	0	7	0	14	20	13	6	2	1	ذكر	العاملون في الحرف ومن يرتبط بهم
	Female	3	0	1	1	0	0	0	0	1	0	انثى	
	Total	66	0	8	1	14	20	13	6	3	1	جملة	
PLANT AND MACHINE OPERATORS AND ASSEMBLERS	Male	61	0	1	2	8	26	16	5	3	0	ذكر	العاملون في تشغيل وتجميع المعدات والآلات
	Female	1	0	0	0	0	1	0	0	0	0	انثى	
	Total	62	0	1	2	8	27	16	5	3	0	جملة	
ELEMENTARY OCCUPATIONS	Male	61	0	9	14	8	11	9	5	2	3	ذكر	المهن الأولية
	Female	26	0	4	6	7	4	3	2	0	0	انثى	
	Total	87	0	13	20	15	15	12	7	2	3	جملة	
OTHER WORKERS NOT ELSEWHERE CLASSIFIED (NOT STATED)	Male	261	0	55	26	29	22	27	49	46	7	ذكر	العاملون غير المصنفون
	Female	76	0	20	13	6	5	6	12	9	5	انثى	
	Total	337	0	75	39	35	27	33	61	55	12	جملة	
NOT ECONOMICALLY ACTIVE	Male	6484	0	2194	1910	1178	307	192	167	354	182	ذكر	غير العاملون اقتصادياً
	Female	7165	0	2007	1482	1288	870	772	373	290	83	انثى	
	Total	13649	0	4201	3392	2466	1177	964	540	644	265	جملة	
Total	Male	9994	0	2324	2027	1721	1213	1130	783	592	204	ذكور	المجموع
	Female	7459	0	2049	1516	1328	913	834	419	310	90	إناث	
	Total	17453	0	4373	3543	3049	2126	1964	1202	902	294	جملة	

DISTRIBUTION OF LIBYANS AND NON-LIBYANS
DEATHS BY SEX, AGE GROUP AND MARITAL
STATUS DURING 2007

توزيع الوفيات الليبيين وغير الليبيين حسب النوع
والحالة الزوجية وفئات العمر خلال عام 2007 مسيحي

Table no.37

AGE GROUP

فئات العمر

جدول رقم 37

MARITAL STATUS	SEX	جملة TOTAL NO	غير ميبين STATED	80..	79-70	69-60	59-50	49-40	39-30	29-20	19..	النوع	الحالة الزوجية
Single	Male	1006	0	12	4	10	8	45	289	448	190	ذكر	لم يسبق له الزواج
	Female	463	0	6	13	10	1	34	106	215	78	انثى	
	Total	1469	0	18	17	20	9	79	395	663	268	جملة	
Married by One	Male	8455	0	1820	1868	1630	1234	1136	569	178	20	ذكر	متزوج بواحدة
	Female	5991	0	1452	1259	1174	883	793	315	99	16	انثى	
	Total	14446	0	3272	3127	2804	2117	1929	884	277	36	جملة	
Married by Two	Male	3	0	0	0	2	1	0	0	0	0	ذكر	متزوج بإثنتين
	Total	3	0	0	0	2	1	0	0	0	0	جملة	
Married by Three	Male	1	0	0	1	0	0	0	0	0	0	ذكر	متزوج بثلاث
	Total	1	0	0	1	0	0	0	0	0	0	جملة	
Married by Four	Male	3	0	1	0	0	0	2	0	0	0	ذكر	متزوج بأربع
	Total	3	0	1	0	0	0	2	0	0	0	جملة	
Divorced	Male	53	0	29	9	9	4	1	1	0	0	ذكر	مطلق
	Female	68	0	28	18	9	8	2	2	1	0	انثى	
	Total	121	0	57	27	18	12	3	3	1	0	جملة	
Widowed	Male	725	0	446	134	91	24	23	3	4	0	ذكر	أرمل
	Female	1011	0	560	216	157	47	25	5	1	0	انثى	
	Total	1736	0	1006	350	248	71	48	8	5	0	جملة	
Nostated	Male	125	0	21	24	21	13	13	16	14	3	ذكر	غير ميبين
	Female	76	0	15	17	13	9	8	10	3	1	انثى	
	Total	201	0	36	41	34	22	21	26	17	4	جملة	
Total	Male	10371	0	2329	2040	1763	1284	1220	878	644	213	ذكور	المجموع
	Female	7609	0	2061	1523	1363	948	862	438	319	95	إناث	
	Total	17980	0	4390	3563	3126	2232	2082	1316	963	308	جملة	

DISTRIBUTION OF LIBYANS
DEATHS BY SEX, AGE GROUP AND MARITAL
STATUS DURING 2007

توزيع الوفيات الليبيين حسب النوع وفئات العمر
و الحالة الزوجية خلال عام 2007 مسيحي

Table no.38

AGE GROUP

فئات العمر

جدول رقم 38

MARITAL STATUS	SEX	جملة TOTAL	غير مبيّن NO STATED	80..	79-70	69-60	59-50	49-40	39-30	29-20	19..	النوع	الحالة الزوجية
Single	Male	895	0	12	4	8	6	33	233	416	183	ذكر	لم يسبق له الزواج
	Female	448	0	6	13	9	1	32	102	211	74	انثى	
	Total	1343	0	18	17	17	7	65	335	627	257	جملة	
Married by One	Male	8216	0	1815	1858	1595	1168	1065	535	161	19	ذكر	متزوج بواحدة
	Female	5871	0	1446	1253	1145	849	767	301	94	16	انثى	
	Total	14087	0	3261	3111	2740	2017	1832	836	255	35	جملة	
Married by Two	Male	2	0	0	0	2	0	0	0	0	0	ذكر	متزوج بإثنتين
	Total	2	0	0	0	2	0	0	0	0	0	جملة	
Married by Three	Male	1	0	0	1	0	0	0	0	0	0	ذكر	متزوج بثلاث
	Total	1	0	0	1	0	0	0	0	0	0	جملة	
Married by Four	Male	3	0	1	0	0	0	2	0	0	0	ذكر	متزوج بأربع
	Total	3	0	1	0	0	0	2	0	0	0	جملة	
Divorced	Male	53	0	29	9	9	4	1	1	0	0	ذكر	مطلق
	Female	67	0	28	17	9	8	2	2	1	0	انثى	
	Total	120	0	57	26	18	12	3	3	1	0	جملة	
Widowed	Male	721	0	446	134	90	24	20	3	4	0	ذكر	أرمل
	Female	1003	0	556	216	153	47	25	5	1	0	انثى	
	Total	1724	0	1002	350	243	71	45	8	5	0	جملة	
Nostated	Male	103	0	21	21	17	11	9	11	11	2	ذكر	غير مبيّن
	Female	70	0	13	17	12	8	8	9	3	0	انثى	
	Total	173	0	34	38	29	19	17	20	14	2	جملة	
Total	Male	9994	0	2324	2027	1721	1213	1130	783	592	204	ذكور	المجموع
	Female	7459	0	2049	1516	1328	913	834	419	310	90	إناث	
	Total	17453	0	4373	3543	3049	2126	1964	1202	902	294	جملة	

DISTRIBUTION OF DEATHS LIBYANS AND NON-LIBYANS BY
PLACE OF DEATH AND NORMAL RESIDENCE DURING 2007توزيع الوفيات لليبين وغير لبيبين حسب مكان الوفاة
ومكان الإقامة المعتادة خلال عام 2007 مسيحي

TABLE NO 39

REGION OF

مكان الوفاة

جدول رقم 39

shabia of normal residence	مصراته	الجفرة	سرت	الكفرة	الواحات	بنغازي	المرج	الجبل الأخضر	درنة	البطنان	مكان الإقامة
AL Batnan	0	0	0	0	0	0	0	0	2	549	البطنان
Derna	0	0	0	0	0	0	0	0	657	1	درنة
AL Gabal AL AKhder	0	0	0	0	0	0	0	738	0	0	الجبل الأخضر
AL Marj	0	0	0	0	0	11	619	0	0	0	المرج
Benghazi	0	0	0	0	0	3530	0	0	0	0	بنغازي
AL Wahat	0	0	0	0	568	1	0	0	0	0	الواحات
AL Kufra	0	0	0	143	0	3	0	0	0	1	الكفرة
Sirt	0	0	694	0	0	0	0	0	0	0	سرت
AL jofra	0	421	0	0	0	0	0	0	0	0	الجفرة
Misrata	1783	0	0	0	0	0	0	0	4	2	مصراته
AL Mergheb	0	0	0	0	0	0	0	0	0	0	المرقب
Tripoli	1	0	0	0	0	0	0	0	0	2	طرابلس
Jafara	0	0	0	0	0	0	0	0	0	0	الجفارة
Zawia	0	0	0	0	0	0	0	0	0	0	الزاوية
Nikhat AL KHAMS	0	0	0	0	0	0	0	0	0	0	النقاط الخمس
AL Gabal AL Gharbi	0	0	0	0	0	0	0	0	0	0	الجبل الغربي
Nalut	0	0	0	0	0	0	0	0	0	0	نالوت
Sabha	0	0	0	0	0	0	0	0	0	0	سيها
Wadi Shati	0	0	0	0	0	0	0	0	0	1	وادي الشاطئ
Murzuk	0	0	0	0	0	0	0	0	0	0	مرزق
Wadi AL Haya	0	0	0	0	0	0	0	0	0	0	وادي الحياة
Ghat	0	0	0	0	0	0	0	0	0	0	غات
TOTAL	1784	421	694	143	568	3545	738	663	663	556	المجموع

DISTRIBUTION OF DEATHS LIBYANS AND NON-LIBYANS BY PLACE OF DEATH AND NORMAL RESIDENCE DURING 2007

توزيع الوفيات لليبين وغير لبيبين حسب مكان الوفاة
ومكان الإقامة المعتادة خلال عام 2007 مسيحي

TABLE NO 39

REGION OF

مكان الوفاة

جدول رقم 39

shabia of normal residence	المجموع	غات	وادي الحياة	مرزق	وادي الشاطئ	سبها	نالوت	الجبل الغربي	النقاط الخمس	الزاوية	الجفارة	طرابلس	المرقب	مكان الإقامة
AL Batnan	572	0	0	0	0	0	0	0	0	0	0	0	21	البطنان
Derna	658	0	0	0	0	0	0	0	0	0	0	0	0	درنة
AL Gabal AL AKhder	738	0	0	0	0	0	0	0	0	0	0	0	0	الجبل الأخضر
AL Marj	630	0	0	0	0	0	0	0	0	0	0	0	0	المرج
Benghazi	3531	0	0	0	0	0	0	0	1	0	0	0	0	بنغازي
AL Wahat	569	0	0	0	0	0	0	0	0	0	0	0	0	الواحات
AL Kufra	147	0	0	0	0	0	0	0	0	0	0	0	0	الكفرة
Sirt	694	0	0	0	0	0	0	0	0	0	0	0	0	سرت
AL jofra	421	0	0	0	0	0	0	0	0	0	0	0	0	الجفرة
Misrata	1789	0	0	0	0	0	0	0	0	0	0	0	0	مصراته
AL Mergheb	1978	0	0	0	0	0	0	1	0	0	0	9	1968	المرقب
Tripoli	3031	0	0	0	0	0	0	0	0	0	0	3028	0	طرابلس
Jafara	785	0	0	0	0	0	0	0	0	0	785	0	0	الجفارة
Zawia	759	0	0	0	0	0	0	0	0	759	0	0	0	الزاوية
Nikhat AL KHAMS	959	0	0	0	0	0	0	0	959	0	0	0	0	النقاط الخمس
AL Gabal AL Gharbi	1071	0	0	0	0	0	0	1069	0	0	0	0	1	الجبل الغربي
Nalut	404	0	0	0	0	0	404	0	0	0	0	0	0	نالوت
Sabha	856	0	0	0	0	856	0	0	0	0	0	0	0	سبها
Wadi Shati	363	0	0	0	362	0	0	0	0	0	0	0	0	وادي الشاطئ
Murzuk	318	0	0	318	0	0	0	0	0	0	0	0	0	مرزق
Wadi AL Haya	312	0	312	0	0	0	0	0	0	0	0	0	0	وادي الحياة
Ghat	94	94	0	0	0	0	0	0	0	0	0	0	0	غات
TOTAL	20679	94	312	318	362	856	404	1070	960	759	785	3037	1990	المجموع

DISTRIBUTION OF DEATHS LIBYANS AND NON-LIBYANS BY
SEX, SHABIA AND REASON OF DEATH DURING 2007

توزيع الوفيات الليبيين وغير الليبيين
حسب الشعبية والنوع وأسباب الوفاة خلال عام 2007 مسيحي

Table no.40

REASON OF DEATH

اسباب الوفاة

جدول رقم 40

SHABIA	SEX	REASON OF DEATH					النوع	الشعبية
		امراض الجهاز العصبي واعضاء الحس	التخلف العقلي والاضطرابات العقلية	امراض الدم واعضاء تكوين الدم	امراض الغدد الصماء	الاورام		
AL Batnan	Male	0	0	15	5	8	0	ذكر
	Female	0	0	31	8	16	0	انثى
	Total	0	0	46	13	24	0	جملة
Derna	Male	0	0	16	40	9	1	ذكر
	Female	0	0	20	27	18	1	انثى
	Total	0	0	36	67	27	2	جملة
AL Gabal AL AKhder	Male	0	0	28	40	18	0	ذكر
	Female	0	0	20	41	18	0	انثى
	Total	0	0	48	81	36	0	جملة
AL Marj	Male	0	0	30	32	48	0	ذكر
	Female	0	0	21	24	25	0	انثى
	Total	0	0	51	56	73	0	جملة
Benghazi	Male	0	0	67	23	68	3	ذكر
	Female	0	0	81	22	72	2	انثى
	Total	0	0	148	45	140	5	جملة
AL Wahat	Male	0	0	2	30	7	2	ذكر
	Female	0	0	6	23	8	0	انثى
	Total	0	0	8	53	15	2	جملة
AL Kufra	Male	0	0	3	6	4	1	ذكر
	Female	0	0	2	5	4	0	انثى
	Total	0	0	5	11	8	1	جملة
Sirt	Male	0	0	37	11	20	0	ذكر
	Female	0	0	20	8	20	0	انثى
	Total	0	0	57	19	40	0	جملة
AL jofra	Male	0	0	2	2	20	0	ذكر
	Female	0	0	0	1	16	1	انثى
	Total	0	0	2	3	36	1	جملة
Misrata	Male	0	0	16	158	61	2	ذكر
	Female	0	0	6	124	44	1	انثى
	Total	0	0	22	282	105	3	جملة
AL Mergheb	Male	0	0	42	216	47	4	ذكر
	Female	0	0	21	163	35	1	انثى
	Total	0	0	63	379	82	5	جملة

DISTRIBUTION OF DEATHS LIBYANS AND NON-LIBYANS BY
SEX, SHABIA AND REASON OF DEATH DURING 2007توزيع الوفيات الليبيين وغير الليبيين
حسب الشعبية والنوع وأسباب الوفاة خلال عام 2007 مسيحي

Table no.40

REASON OF DEATH

اسباب الوفاة

جدول رقم 40

SHABIA	SEX	التخلف العقلي والاضطرابات العقلية		امراض الجهاز العصبي واعضاء الحس		الاورام		النوع	الشعبية
Tripoli	Male	0	0	80	85	139	28	ذكر	طرابلس
	Female	0	0	67	73	148	2	انثى	
	Total	0	0	147	158	287	30	جملة	
Jafara	Male	0	0	30	56	38	3	ذكر	الجفارة
	Female	0	0	23	39	27	0	انثى	
	Total	0	0	53	95	65	3	جملة	
Zawia	Male	0	0	24	26	44	0	ذكر	الزاوية
	Female	0	0	69	24	44	0	انثى	
	Total	0	0	93	50	88	0	جملة	
Nikhat AL KHAMS	Male	0	0	86	36	47	0	ذكر	النقاط الخمس
	Female	0	0	60	16	31	0	انثى	
	Total	0	0	146	52	78	0	جملة	
AL Gabal AL Gharbi	Male	0	0	8	101	43	1	ذكر	الجبل الغربي
	Female	0	0	5	74	25	0	انثى	
	Total	0	0	13	175	68	1	جملة	
Nalut	Male	0	0	9	122	13	0	ذكر	نالوت
	Female	0	0	0	75	8	0	انثى	
	Total	0	0	9	197	21	0	جملة	
Sabha	Male	0	0	49	14	42	0	ذكر	سبها
	Female	0	0	53	32	26	0	انثى	
	Total	0	0	102	46	68	0	جملة	
Wadi Shati	Male	0	0	4	21	8	0	ذكر	وادي الشاطن
	Female	0	0	10	19	14	0	انثى	
	Total	0	0	14	40	22	0	جملة	
Murzuk	Male	0	0	16	33	9	0	ذكر	مرزق
	Female	0	0	10	28	3	1	انثى	
	Total	0	0	26	61	12	1	جملة	
Wadi AL Haya	Male	0	0	20	33	8	4	ذكر	وادي الحياة
	Female	0	0	13	35	7	0	انثى	
	Total	0	0	33	68	15	4	جملة	
Ghat	Male	0	0	3	2	5	0	ذكر	غات
	Female	0	0	6	4	4	0	انثى	
	Total	0	0	9	6	9	0	جملة	
Total	Male	0	0	587	1092	706	49	ذكور	المجموع
	Female	0	0	544	865	613	9	إناث	
	Total	0	0	1131	1957	1319	58	جملة	

DISTRIBUTION OF DEATHS LIBYANS AND NON-LIBYANS BY
SEX, SHABIA AND REASON OF DEATH DURING 2007

توزيع الوفيات الليبيين وغير الليبيين
حسب الشعبية والنوع وأسباب الوفاة خلال عام 2007 مسيحي

Table no.40

REASON OF DEATH

اسباب الوفاة

جدول رقم 40

SHABIA	SEX	امراض الجهاز التناسلي البولي					امراض الجهاز الدوري الدموي		النوع	الشعبية
		امراض الجلد والنسيج تحت الجلد	مضاعفات الحمل والولادة والتنفس	امراض الجهاز التناسلي البولي	امراض الجهاز الهضمي	امراض الجهاز التنف	امراض الجهاز الدوري الدموي			
AL Batnan	Male	0	0	3	2	17	44	ذكر	البطنان	
	Female	0	0	2	3	14	40	انثى		
	Total	0	0	5	5	31	84	جملة		
Derna	Male	0	0	26	6	3	96	ذكر	درنة	
	Female	0	1	15	10	1	70	انثى		
	Total	0	1	41	16	4	166	جملة		
AL Gabal AL AKhder	Male	0	0	19	11	14	117	ذكر	الجبل الأخضر	
	Female	0	0	16	9	12	77	انثى		
	Total	0	0	35	20	26	194	جملة		
AL Marj	Male	0	0	23	12	23	61	ذكر	المرج	
	Female	0	2	18	2	2	55	انثى		
	Total	0	2	41	14	25	116	جملة		
Benghazi	Male	0	0	34	14	63	289	ذكر	بنغازي	
	Female	0	0	76	6	47	221	انثى		
	Total	0	0	110	20	110	510	جملة		
AL Wahat	Male	1	0	6	3	1	21	ذكر	الواحات	
	Female	0	0	9	6	1	35	انثى		
	Total	1	0	15	9	2	56	جملة		
AL Kufra	Male	0	0	4	0	2	31	ذكر	الكفرة	
	Female	0	0	6	0	3	18	انثى		
	Total	0	0	10	0	5	49	جملة		
Sirt	Male	2	0	12	18	46	141	ذكر	سرت	
	Female	2	0	13	17	24	82	انثى		
	Total	4	0	25	35	70	223	جملة		
AL jofra	Male	1	0	32	0	4	87	ذكر	الجفرة	
	Female	0	0	32	0	1	52	انثى		
	Total	1	0	64	0	5	139	جملة		
Misrata	Male	0	0	40	7	79	259	ذكر	مصراته	
	Female	0	5	27	3	42	173	انثى		
	Total	0	5	67	10	121	432	جملة		
AL Mergheb	Male	0	0	35	16	64	371	ذكر	المرقب	
	Female	0	5	17	3	47	279	انثى		
	Total	0	5	52	19	111	650	جملة		

DISTRIBUTION OF DEATHS LIBYANS AND NON-LIBYANS BY
SEX, SHABIA AND REASON OF DEATH DURING 2007توزيع الوفيات الليبيين وغير الليبيين
حسب الشعبية والنوع وأسباب الوفاة خلال عام 2007 مسيحي

Table no.40

REASON OF DEATH

اسباب الوفاة

جدول رقم 40

SHABIA	SEX	REASON OF DEATH				اسباب الوفاة		النوع	الشعبية
		امراض الجلد والنسيج تحت الجلد	مضاعفات الحمل والولادة والنفاس	امراض الجهاز التناسلي البولي	امراض الجهاز الهضمي	امراض الجهاز التنف	امراض الجهاز الدوري الدموي		
Tripoli	Male	1	0	185	84	134	393	ذكر	طرابلس
	Female	2	12	122	52	67	370	انثى	
	Total	3	12	307	136	201	763	جملة	
Jafara	Male	0	0	41	32	16	63	ذكر	الجفارة
	Female	1	1	26	19	16	71	انثى	
	Total	1	1	67	51	32	134	جملة	
Zawia	Male	0	0	18	4	39	139	ذكر	الزاوية
	Female	0	0	12	3	34	104	انثى	
	Total	0	0	30	7	73	243	جملة	
Nikhat AL KHAMS	Male	1	0	14	5	25	182	ذكر	النقاط الخمس
	Female	1	0	15	5	27	165	انثى	
	Total	2	0	29	10	52	347	جملة	
AL Gabal AL Gharbi	Male	0	0	26	29	39	153	ذكر	الجبل الغربي
	Female	0	0	9	18	22	147	انثى	
	Total	0	0	35	47	61	300	جملة	
Nalut	Male	0	0	8	3	6	69	ذكر	نالوت
	Female	0	1	2	2	6	48	انثى	
	Total	0	1	10	5	12	117	جملة	
Sabha	Male	0	0	14	13	32	125	ذكر	سبها
	Female	0	0	10	10	20	67	انثى	
	Total	0	0	24	23	52	192	جملة	
Wadi Shati	Male	0	0	8	7	17	48	ذكر	وادي الشاطئ
	Female	0	0	4	5	11	33	انثى	
	Total	0	0	12	12	28	81	جملة	
Murzuk	Male	0	0	20	2	9	13	ذكر	مرزق
	Female	0	3	10	1	14	14	انثى	
	Total	0	3	30	3	23	27	جملة	
Wadi AL Haya	Male	0	0	9	6	12	14	ذكر	وادي الحياة
	Female	0	0	8	4	8	9	انثى	
	Total	0	0	17	10	20	23	جملة	
Ghat	Male	0	0	1	1	1	16	ذكر	غات
	Female	0	0	0	0	0	11	انثى	
	Total	0	0	1	1	1	27	جملة	
Total	Male	6	0	578	275	646	2732	ذكور	المجموع
	Female	6	30	449	178	419	2141	إناث	
	Total	12	30	1027	453	1065	4873	جملة	

DISTRIBUTION OF DEATHS LIBYANS AND NON-LIBYANS BY
SEX, SHABIA AND REASON OF DEATH DURING 2007توزيع الوفيات الليبيين وغير الليبيين
حسب الشعبية والنوع وأسباب الوفاة خلال عام 2007 مسيحي

Table no.40

REASON OF DEATH

اسباب الوفاة

جدول رقم 40

SHABIA	SEX	المجموع الكلي	حالات غير مشخصة	امراض الحوادث والتسمم			اسباب معينة لحالات المرض والوفاة حول موعد الولادة		الامراض الجهازية الهيكلية العظمية والنسيج الضام		النوع	الشعبية
				حالات غير مشخصة	امراض الحوادث والتسمم	امراض الحوادث والتسمم	اسباب معينة لحالات المرض والوفاة حول موعد الولادة	تشوهات خلقية	الامراض الجهازية الهيكلية العظمية والنسيج الضام			
AL Batnan	Male	287	141	48	0	0	4	0	ذكر	البطنان		
	Female	285	147	23	0	0	1	0	انثى			
	Total	572	288	71	0	0	5	0	جملة			
Derna	Male	342	88	40	0	0	17	0	ذكر	درنة		
	Female	316	111	34	1	0	7	0	انثى			
	Total	658	199	74	1	0	24	0	جملة			
AL Gabal AL AKhder	Male	417	113	52	2	0	3	0	ذكر	الجبل الأخضر		
	Female	321	101	17	4	0	6	0	انثى			
	Total	738	214	69	6	0	9	0	جملة			
AL Marj	Male	382	74	70	5	0	4	0	ذكر	المرج		
	Female	248	65	27	2	0	5	0	انثى			
	Total	630	139	97	7	0	9	0	جملة			
Benghazi	Male	1966	1161	168	46	0	30	0	ذكر	بنغازي		
	Female	1565	872	71	45	0	50	0	انثى			
	Total	3531	2033	239	91	0	80	0	جملة			
AL Wahat	Male	312	149	90	0	0	0	0	ذكر	الواحات		
	Female	257	136	26	1	0	6	0	انثى			
	Total	569	285	116	1	0	6	0	جملة			
AL Kufra	Male	91	15	23	0	0	2	0	ذكر	الكفرة		
	Female	56	13	4	0	0	1	0	انثى			
	Total	147	28	27	0	0	3	0	جملة			
Sirt	Male	421	24	76	24	0	10	0	ذكر	سرت		
	Female	273	40	32	9	0	6	0	انثى			
	Total	694	64	108	33	0	16	0	جملة			
AL jofra	Male	253	33	66	6	0	0	0	ذكر	الجفرة		
	Female	168	43	19	2	0	1	0	انثى			
	Total	421	76	85	8	0	1	0	جملة			
Misrata	Male	1071	220	191	13	0	25	0	ذكر	مصراته		
	Female	718	205	53	11	0	24	0	انثى			
	Total	1789	425	244	24	0	49	0	جملة			
AL Mergheb	Male	1196	231	144	17	0	9	0	ذكر	المرقب		
	Female	782	153	33	13	0	12	0	انثى			
	Total	1978	384	177	30	0	21	0	جملة			

DISTRIBUTION OF DEATHS LIBYANS AND NON-LIBYANS BY
SEX, SHABIA AND REASON OF DEATH DURING 2007توزيع الوفيات الليبيين وغير الليبيين
حسب الشعبية والنوع وأسباب الوفاة خلال عام 2007 مسيحي

Table no.40

REASON OF DEATH

اسباب الوفاة

جدول رقم 40

المجموع الكلي SEX	حالات غير مشخصة	امراض الحوادث والتسمم	امراض وحالات غير معينة	اسباب معينة لحالات المرض والوفاة حول موعد الولادة	تشوهات خلقية	الامراض الهيكلية العظمي والنسيج الضام	النوع	الشعبية		
									الاجمالي	ذكور
Tripoli	Male	1712	265	279	11	0	28	0	ذكر	طرابلس
	Female	1319	200	134	31	0	39	0	انثى	
	Total	3031	465	413	42	0	67	0	جملة	
Jafara	Male	451	109	49	0	0	14	0	ذكر	الجفارة
	Female	334	91	9	1	0	10	0	انثى	
	Total	785	200	58	1	0	24	0	جملة	
Zawia	Male	388	36	37	3	0	18	0	ذكر	الزاوية
	Female	371	56	7	3	0	15	0	انثى	
	Total	759	92	44	6	0	33	0	جملة	
Nikhat AL KHAMS	Male	546	97	30	5	0	18	0	ذكر	النقاط الخمس
	Female	413	64	13	1	0	15	0	انثى	
	Total	959	161	43	6	0	33	0	جملة	
AL Gabal AL Gharbi	Male	584	97	76	0	0	11	0	ذكر	الجبل الغربي
	Female	487	165	17	0	0	5	0	انثى	
	Total	1071	262	93	0	0	16	0	جملة	
Nalut	Male	247	4	9	0	0	4	0	ذكر	نالوت
	Female	157	12	2	0	0	1	0	انثى	
	Total	404	16	11	0	0	5	0	جملة	
Sabha	Male	511	121	83	13	0	5	0	ذكر	سبها
	Female	345	107	12	1	0	7	0	انثى	
	Total	856	228	95	14	0	12	0	جملة	
Wadi Shati	Male	203	47	36	0	0	7	0	ذكر	وادي الشاطئ
	Female	160	44	18	0	0	2	0	انثى	
	Total	363	91	54	0	0	9	0	جملة	
Murzuk	Male	184	47	22	3	0	10	0	ذكر	مرزق
	Female	134	25	8	4	0	13	0	انثى	
	Total	318	72	30	7	0	23	0	جملة	
Wadi AL Haya	Male	166	31	24	3	0	2	0	ذكر	وادي الحياة
	Female	146	40	13	4	0	5	0	انثى	
	Total	312	71	37	7	0	7	0	جملة	
Ghat	Male	55	17	6	1	0	2	0	ذكر	غات
	Female	39	11	3	0	0	0	0	انثى	
	Total	94	28	9	1	0	2	0	جملة	
Total	Male	11785	3120	1619	152	0	223	0	ذكور	المجموع
	Female	8894	2701	575	133	0	231	0	إناث	
	Total	20679	5821	2194	285	0	454	0	جملة	

DESTRIPUTION OF DEATHS LIBYANS AND NON_LIBYANS
BY SEX ,REASON OF DEATH DURING

توزيع الوفيات الليبيين وغير الليبيين حسب النوع وأسباب
الوفاة خلال عام 2007 مسيحي

TABLE 41

جدول 41

REASON OF DEATH	SEX	الإجمالي	غير ليبيين	ليبيون	النوع	سبب الوفاة
INFECTIOUS & PARASITIC DISEASES	Male	49	2	47	ذكور	الأمراض المعدية والطفيلية
	Female	9	1	8	إناث	
	Total	58	3	55	جملة	
NEOPLASMS	Male	706	15	691	ذكور	الأورام
	Female	613	8	605	إناث	
	Total	1319	23	1296	جملة	
ENDOCRINE ,NUTRITIONAL & METABOLIC & IMMUNITY	Male	1092	12	1080	ذكور	أمراض الغدد الصماء
	Female	865	8	857	إناث	
	Total	1957	20	1937	جملة	
DISEASE OF THE BLOOD & BLOOD FORMING ORGANS	Male	587	36	551	ذكور	أمراض الدم وأعضاء تكوين الدم
	Female	544	18	526	إناث	
	Total	1131	54	1077	جملة	
MENTAL DISORDER	Male	0	0	0	ذكور	التخلف العقلي- الاضطرابات العقلية
	Female	0	0	0	إناث	
	Total	0	0	0	جملة	
DISEASE OF THE NERVOUS SYSTEMS & SENSE ORGANS	Male	0	0	0	ذكور	أمراض الجهاز العصبي وأعضاء الحس
	Female	0	0	0	إناث	
	Total	0	0	0	جملة	
DISEASE OF THE CIRCULATORY SYSTEM	Male	2732	73	2659	ذكور	أمراض الجهاز الدوري الدموي
	Female	2141	29	2112	إناث	
	Total	4873	102	4771	جملة	
DISEASE OF THE RESPIRATORY SYSTEM	Male	646	19	627	ذكور	أمراض الجهاز التنفسي
	Female	419	8	411	إناث	
	Total	1065	27	1038	جملة	
DISEASE OF THE DIGESTIVE SYSTEM	Male	275	4	271	ذكور	أمراض الجهاز الهضمي
	Female	178	1	177	إناث	
	Total	453	5	448	جملة	
DISEASE OF GENITOURINARY	Male	578	9	569	ذكور	أمراض الجهاز التناسلي البولي
	Female	449	6	443	إناث	
	Total	1027	15	1012	جملة	
COMPLICATIONS OF PREGNANCY ,CHILD BIRTH & THE PUERPERIUM	Male	0	0	0	ذكور	مضاعفات الحمل والولادة والنفاس
	Female	30	3	27	إناث	
	Total	30	3	27	جملة	
DISEASE OF THE SKIN & SUBCUTANEOUS TISSUE	Male	6	0	6	ذكور	أمراض الجلد والنسيج تحت الجلد
	Female	6	0	6	إناث	
	Total	12	0	12	جملة	
DISEASES OF THE MUSCULOSKELETAL SYSTEM & CONNECTIVE TISSUE	Male	0	0	0	ذكور	أمراض الجهاز الهيكلي العظمي والنسيج الضام
	Female	0	0	0	إناث	
	Total	0	0	0	جملة	

DESTRIPUTION OF DEATHS LIBYANS AND NON_LIBYANS
BY SEX ,REASON OF DEATH DURING

توزيع الوفيات الليبيين وغير الليبيين حسب النوع وأسباب
الوفاة خلال عام 2007 مسيحي

TABLE 41

جدول 41

REASON OF DEATH	SEX	الإجمالي	غير ليبيين	ليبيون	النوع	سبب الوفاة
CONGENITAL ANOMALIES	Male	223	3	220	ذكور	تشوهات خلقية
	Female	231	30	201	إناث	
	Total	454	33	421	جملة	
CERTAIN CONDITIONS ORIGINATING IN THE PERINENTAL PERIOD	Male	0	0	0	ذكور	أسباب معينة لحالات المرض والوفاة حولي الولادة
	Female	0	0	0	إناث	
	Total	0	0	0	جملة	
SYMPTOMS,SIGNS & ILL- DEFINED CONDITIONS	Male	152	8	144	ذكور	أمراض وحالات غير معينة
	Female	133	3	130	إناث	
	Total	285	11	274	جملة	
INJURIES&POISONING	Male	1619	105	1514	ذكور	الحوادث والتسمم
	Female	575	20	555	إناث	
	Total	2194	125	2069	جملة	
UNDIAGNOSED CASES	Male	3120	132	2988	ذكور	حالات غير مشخصة
	Female	2701	81	2620	إناث	
	Total	5821	213	5608	جملة	
total	Male	11785	418	11367	ذكور	المجموع
	Female	8894	216	8678	إناث	
	Total	20679	634	20045	جملة	

Distribution of (Libyan and Non Libyan) Deaths by
Sex, Age Group and Reasons of Death During 2007

توزيع الوفيات الليبيين و غير الليبيين
حسب النوع وفئات العمر و اسباب الوفاة خلال عام 2007 مسيحي

Table No (42)

Age Group

فئات العمر

جدول رقم (42)

Death Reasons	Sex	جملة Total	غير مبين No	فئات العمر											النوع	سبب الوفاة
				-80	79-70	69-60	59-50	49-40	39-30	29-20	19-10	9-5	4-1	1-		
INFECTIOUS & PARASITIC	Male	49	0	3	2	5	3	7	24	2	2	0	0	1	ذكر	الأمراض المعدية والطفيلية
	Female	9	0	0	2	1	1	0	2	1	0	0	1	1	انثى	
	Total	58	0	3	4	6	4	7	26	3	2	0	1	2	جملة	
NEOPLASMS	Male	706	0	129	140	137	106	90	44	24	10	5	13	8	ذكر	الأورام
	Female	613	0	83	100	123	94	104	45	24	8	4	20	8	انثى	
	Total	1319	0	212	240	260	200	194	89	48	18	9	33	16	جملة	
ENDOCRINE ,NUTRITIONAL & METABOLIC & IMMUNITY	Male	1092	0	251	279	226	121	83	47	15	13	2	25	30	ذكر	أمراض الغدد الصماء
	Female	865	0	216	180	162	91	77	33	28	9	6	31	32	انثى	
	Total	1957	0	467	459	388	212	160	80	43	22	8	56	62	جملة	
DISEASE OF THE BLOOD & BLOOD FORMING	Male	587	0	122	96	88	68	69	40	25	14	6	30	29	ذكر	أمراض الدم وأعضاء تكوين الدم
	Female	544	0	150	79	83	62	63	21	16	7	7	23	33	انثى	
	Total	1131	0	272	175	171	130	132	61	41	21	13	53	62	جملة	
DISEASE OF THE CIRCULATORY	Male	2732	0	597	621	505	324	246	133	82	32	18	77	97	ذكر	أمراض الجهاز الدوري الدموي
	Female	2141	0	546	461	392	253	194	77	46	20	14	72	66	انثى	
	Total	4873	0	1143	1082	897	577	440	210	128	52	32	149	163	جملة	
DISEASE OF THE RESPIRATORY SYSTEM	Male	646	0	158	116	110	61	62	36	16	9	7	29	42	ذكر	أمراض الجهاز التنفسي
	Female	419	0	95	64	56	41	28	20	23	10	4	29	49	انثى	
	Total	1065	0	253	180	166	102	90	56	39	19	11	58	91	جملة	
DISEASE OF THE DIGESTIVE SYSTEM	Male	275	0	46	42	33	44	49	28	12	2	4	4	11	ذكر	أمراض الجهاز الهضمي
	Female	178	0	22	20	37	31	34	11	8	1	5	4	5	انثى	
	Total	453	0	68	62	70	75	83	39	20	3	9	8	16	جملة	
DISEASE OF GENITOURINARY	Male	578	0	86	95	116	91	83	39	14	8	2	6	38	ذكر	أمراض الجهاز التناسلي البولي
	Female	449	0	80	68	76	64	63	30	15	4	5	17	27	انثى	
	Total	1027	0	166	163	192	155	146	69	29	12	7	23	65	جملة	
COMPLICATIONS OF PREGNANCY ,CHILD BIRTH & THE PUERPERIUM	Female	30	0	0	0	0	0	18	11	1	0	0	0	0	انثى	مضاعفات الحمل والولادة والتنفس
	Total	30	0	0	0	0	0	18	11	1	0	0	0	0	جملة	
DISEASE OF THE SKIN &	Male	6	0	0	2	0	3	1	0	0	0	0	0	0	ذكر	أمراض الجلد والنسيج تحت
	Female	6	0	0	1	0	1	1	0	1	1	0	0	1	انثى	
	Total	12	0	0	3	0	4	2	0	1	1	0	0	1	جملة	
CONGENITAL ANOMALIES	Male	223	0	4	2	1	0	2	1	3	12	12	29	157	ذكر	تشوهات خلقية
	Female	231	0	1	0	6	2	5	6	2	9	13	37	150	انثى	
	Total	454	0	5	2	7	2	7	7	5	21	25	66	307	جملة	
SYMPTOMS,SIGNS & ILL-	Male	152	0	20	22	16	11	15	6	6	1	4	9	42	ذكر	أمراض وحالات غير معينة
	Female	133	0	19	29	10	10	12	8	7	3	3	10	22	انثى	
	Total	285	0	39	51	26	21	27	14	13	4	7	19	64	جملة	
INJURIES&POISONING	Male	1619	0	76	87	122	182	268	291	310	142	44	55	42	ذكر	الحوادث والتسمم
	Female	575	0	16	28	42	74	98	69	77	63	32	31	45	انثى	
	Total	2194	0	92	115	164	256	366	360	387	205	76	86	87	جملة	
UNDIAGNOSED CASES	Male	3120	0	837	536	404	270	245	189	135	84	31	107	282	ذكر	حالات غير مشخصة
	Female	2701	0	833	491	375	224	165	105	70	44	15	103	276	انثى	
	Total	5821	0	1670	1027	779	494	410	294	205	128	46	210	558	جملة	
Total	Male	11785	0	2329	2040	1763	1284	1220	878	644	329	135	384	779	ذكور	المجموع
	Female	8894	0	2061	1523	1363	948	862	438	319	179	108	378	715	إناث	
	Total	20679	0	4390	3563	3126	2232	2082	1316	963	508	243	762	1494	جملة	

1.. Less Than One YEAR
80.. And Above

اقل من سنة 1..
فما فوق 80..

جملة
غير
مبين
No

Death Reason	Sex	Total	جملة	فئات العمر										النوع	سبب الوفاة	
				-80	79-70	69-60	59-50	49-40	39-30	29-20	19-10	9-5	4-1			1-
INFECTIOUS & PARASITIC DISEASES	Male	47	0	3	2	5	3	7	22	2	2	0	0	1	ذكر	الأمراض المعدية والطفيلية
	Female	8	0	0	2	1	1	0	2	1	0	0	0	1	انثى	
	Total	55	0	3	4	6	4	7	24	3	2	0	0	2	جملة	
NEOPLASMS	Male	691	0	129	139	135	102	87	40	23	10	5	13	8	ذكر	الأورام
	Female	605	0	83	100	122	91	103	44	23	8	4	20	7	انثى	
	Total	1296	0	212	239	257	193	190	84	46	18	9	33	15	جملة	
ENDOCRINE ,NUTRITIONAL & METABOLIC & IMMUNITY DISORDERS	Male	1080	0	251	279	226	116	81	44	13	13	2	25	30	ذكر	أمراض الغدد الصماء
	Female	857	0	216	180	161	89	74	33	28	9	5	31	31	انثى	
	Total	1937	0	467	459	387	205	155	77	41	22	7	56	61	جملة	
DISEASE OF THE BLOOD & BLOOD FORMING ORGANS	Male	551	0	121	96	87	63	62	22	24	14	5	28	29	ذكر	أمراض الدم وأعضاء تكوين الدم
	Female	526	0	149	79	83	56	56	18	15	7	7	23	33	انثى	
	Total	1077	0	270	175	170	119	118	40	39	21	12	51	62	جملة	
DISEASE OF THE CIRCULATORY SYSTEM	Male	2659	0	596	615	497	314	233	123	68	28	17	77	91	ذكر	أمراض الجهاز الدوري الدموي
	Female	2112	0	543	457	386	248	190	75	44	19	14	72	64	انثى	
	Total	4771	0	1139	1072	883	562	423	198	112	47	31	149	155	جملة	
DISEASE OF THE RESPIRATORY SYSTEM	Male	627	0	157	116	110	57	55	33	16	9	7	25	42	ذكر	أمراض الجهاز التنفسي
	Female	411	0	95	64	54	40	27	20	23	9	4	28	47	انثى	
	Total	1038	0	252	180	164	97	82	53	39	18	11	53	89	جملة	
DISEASE OF THE DIGESTIVE SYSTEM	Male	271	0	46	42	33	44	48	27	11	2	4	4	10	ذكر	أمراض الجهاز الهضمي
	Female	177	0	22	20	37	30	34	11	8	1	5	4	5	انثى	
	Total	448	0	68	62	70	74	82	38	19	3	9	8	15	جملة	
DISEASE OF GENITOURINARY	Male	569	0	86	95	112	89	82	38	13	8	2	6	38	ذكر	أمراض الجهاز التناسلي البولي
	Female	443	0	80	67	73	64	62	29	15	4	5	17	27	انثى	
	Total	1012	0	166	162	185	153	144	67	28	12	7	23	65	جملة	
COMPLICATIONS OF PREGNANCY ,CHILD BIRTH & THE PUERPERIUM	Female	27	0	0	0	0	0	18	9	0	0	0	0	0	انثى	مضاعفات الحمل والولادة والنفاس
	Total	27	0	0	0	0	0	18	9	0	0	0	0	0	جملة	
DISEASE OF THE SKIN & SUBCUTANEOUS	Male	6	0	0	2	0	3	1	0	0	0	0	0	0	ذكر	أمراض الجلد والنسيج تحت الجلد
	Female	6	0	0	1	0	1	1	0	1	1	0	0	1	انثى	
	Total	12	0	0	3	0	4	2	0	1	1	0	0	1	جملة	
CONGENITAL ANOMALIES	Male	220	0	4	2	1	0	2	1	3	12	12	29	154	ذكر	تشوهات خلقية
	Female	201	0	1	0	6	2	5	5	2	9	13	37	121	انثى	
	Total	421	0	5	2	7	2	7	6	5	21	25	66	275	جملة	
SYMPTOMS,SIGNS & ILL-DEFINED CONDITIONS	Male	144	0	20	21	15	11	12	6	5	0	4	9	41	ذكر	أمراض وحالات غير
	Female	130	0	19	29	8	10	12	7	7	3	3	10	22	انثى	
	Total	274	0	39	50	23	21	24	13	12	3	7	19	63	جملة	
INJURIES&POISONIN	Male	1514	0	76	86	119	165	241	257	295	137	43	54	41	ذكر	الحوادث والتسمم
	Female	555	0	15	28	40	74	95	64	76	60	31	31	41	انثى	
	Total	2069	0	91	114	159	239	336	321	371	197	74	85	82	جملة	
UNDIAGNOSED CASES	Male	2988	0	835	532	381	246	219	170	119	82	30	102	272	ذكر	حالات غير مشخصة
	Female	2620	0	826	489	357	207	157	102	67	41	14	97	263	انثى	
	Total	5608	0	1661	1021	738	453	376	272	186	123	44	199	535	جملة	
Total	Male	11367	0	2324	2027	1721	1213	1130	783	592	317	131	372	757	ذكور	المجموع
	Female	8678	0	2049	1516	1328	913	834	419	310	171	105	370	663	إناث	
	Total	20045	0	4373	3543	3049	2126	1964	1202	902	488	236	742	1420	جملة	

Distribution of (Libyan and Non Libyan) Deaths by
Sex and Shabia and Reason of Deaths During 2007

توزيع الوفيات الليبيين غير الليبيين
حسب النوع والمهنة و اسباب الوفاة خلال عام 2007مسيحي

Table No.44

DEATH REASONS

اسباب الوفاة

جدول رقم 44

Job	Sex	امراض الجهاز العصبي واعضاء الحس	التخلف العقلي والاضطرابات العقلية	امراض الدم واعضاء تكوين الدم	امراض الغدد الصماء	الاورام	الامراض المعدية والطفيلية	النوع	المهنة
ARMED FORCES	Male	0	0	1	2	2	2	ذكر	القوات المسلحة
	Female	0	0	0	0	0	0	انثى	
	Total	0	0	1	2	2	2	جملة	
SECRETARIES OF POPULAR CONGRESSES, GENERAL POPULAR COMITY AND THEIR ASISTENCES, SENIOR GOVERMENT OFFICIALS AND BUSINESSMEN	Male	0	0	0	3	1	0	ذكر	امناء المؤتمرات الشعبية وامناء اللجان الشعبية ومساعدوهم وكبار المسؤولين في الدولة ومدراء الأعمال
	Female	0	0	4	1	1	0	انثى	
	Total	0	0	4	4	2	0	جملة	
PROFESSIONALS	Male	0	0	7	12	10	2	ذكر	المشغولون بالمهن العلمية والفنية ومن ينتمي اليهم من العلماء
	Female	0	0	0	2	5	0	انثى	
	Total	0	0	7	14	15	2	جملة	
TECHNICIANS & ASSOCIATE PROFESSIONALS	Male	0	0	0	0	0	0	ذكر	الفنيون ومساعدوا اصحاب المهن العلمية
	Total	0	0	0	0	0	0	جملة	
CLERKS	Male	0	0	79	157	160	8	ذكر	الموظفون الإداريون والكتيبة
	Female	0	0	9	9	12	0	انثى	
	Total	0	0	88	166	172	8	جملة	
SERVICE WORKERS AND SHOP AND MARKET SALES WORKERS	Male	0	0	44	94	47	6	ذكر	العاملون بالخدمات والعاملون بالبيع والشراء
	Female	0	0	0	1	2	0	انثى	
	Total	0	0	44	95	49	6	جملة	
SKILLED AGRICULTURAL, ANIMAL WORKERS	Male	0	0	6	3	3	0	ذكر	العاملون بالزراعة وتربية الحيوانات وصيد الأسماك
	Female	0	0	0	0	0	0	انثى	
	Total	0	0	6	3	3	0	جملة	
CRAFT AND RELATED TRADES WORKERS	Male	0	0	12	8	7	1	ذكر	العاملون في الحرف ومن يرتبط بهم
	Female	0	0	0	0	1	0	انثى	
	Total	0	0	12	8	8	1	جملة	
PLANT AND MACHINE OPERATORS AND ASSEMBLERS	Male	0	0	6	5	7	1	ذكر	العاملون في تشغيل وتجميع المعدات والآلات
	Female	0	0	0	0	0	0	انثى	
	Total	0	0	6	5	7	1	جملة	
ELEMENTARY OCCUPATIONS	Male	0	0	9	7	9	0	ذكر	المهن الأولية
	Female	0	0	6	0	2	0	انثى	
	Total	0	0	15	7	11	0	جملة	
OTHER WORKERS NOT ELSEWHERE CLASSIFIED (NOT STATED)	Male	0	0	41	16	22	0	ذكر	العاملون غير المصنفون
	Female	0	0	10	11	5	0	انثى	
	Total	0	0	51	27	27	0	جملة	
NOT ECONOMICALLY ACTIVE	Male	0	0	310	724	410	27	ذكر	غير العاملون اقتصاديا
	Female	0	0	449	767	551	7	انثى	
	Total	0	0	759	1491	961	34	جملة	
Total	Male	0	0	515	1031	678	47	ذكور	المجموع
	Female	0	0	478	791	579	7	إناث	
	Total	0	0	993	1822	1257	54	جملة	

Distribution of (Libyan and Non Libyan) Deaths by
Sex and Shabia and Reason of Deaths During 2007

توزيع الوفيات الليبيين غير الليبيين
حسب النوع والمهنة و اسباب الوفاة خلال عام 2007مسيحي

Table No.44

DEATH REASONS

اسباب الوفاة

جدول رقم 44

Job	Sex	اسباب الوفاة					النوع	المهنة	
		امراض الحمل والولادة والنفاس تحت الجلد	مضاعفات الحمل والولادة والنفاس	امراض الجهاز التناسلي البولي	امراض الجهاز الهضمي	امراض الجهاز التنفسي			امراض الجهاز الدوري الدموي
ARMED FORCES	Male	0	0	3	0	3	8	ذكر	القوات المسلحة
	Female	0	0	0	0	0	2	انثى	
	Total	0	0	3	0	3	10	جملة	
SECRETARIES OF POPULAR CONGRESSES,GENERAL POPULAR COMITY AND THEIR ASISTENCES,SENIOR GOVERNMENT OFFICIALS AND	Male	0	0	0	0	2	0	ذكر	امناء المؤتمرات الشعبية وامناء اللجان الشعبية ومساعدوهم وكبار المسؤولين في الدولة ومدراء الأعمال
	Female	0	0	2	0	0	2	انثى	
	Total	0	0	2	0	2	2	جملة	
PROFESSIONALS	Male	0	0	9	5	7	43	ذكر	المشتغلون بالمهن العلمية والفنية ومن ينتمي اليهم من العلماء
	Female	0	1	2	0	1	4	انثى	
	Total	0	1	11	5	8	47	جملة	
TECHNICIANS & ASSOCIATE PROFESSIONALS	Male	0	0	0	0	0	0	ذكر	الفنيون ومساعدوا اصحاب المهن العلمية
	Female	0	0	0	0	0	0	انثى	
	Total	0	0	0	0	0	0	جملة	
CLERKS	Male	2	0	148	77	99	425	ذكر	الموظفون الإداريون والكتابة
	Female	0	1	9	4	1	23	انثى	
	Total	2	1	157	81	100	448	جملة	
SERVICE WORKERS AND SHOP AND MARKET SALES WORKERS	Male	1	0	47	26	35	200	ذكر	العاملون بالخدمات والعاملون بالبيع والشراء
	Female	0	0	0	0	2	4	انثى	
	Total	1	0	47	26	37	204	جملة	
SKILLED AGRICULTURAL,ANIMAL WORKERS	Male	0	0	0	3	0	7	ذكر	العاملون بالزراعة وتربية الحيوانات وصيد الأسماك
	Female	0	0	0	0	1	2	انثى	
	Total	0	0	0	3	1	9	جملة	
CRAFT AND RELATED TRADES WORKERS	Male	0	0	4	1	7	22	ذكر	العاملون في الحرف ومن يرتبط بهم
	Female	0	0	0	0	0	1	انثى	
	Total	0	0	4	1	7	23	جملة	
PLANT AND MACHINE OPERATORS AND ASSEMBLERS	Male	0	0	3	0	5	12	ذكر	العاملون في تشغيل وتجميع المعدات والآلات
	Female	0	0	0	0	0	0	انثى	
	Total	0	0	3	0	5	12	جملة	
ELEMENTARY OCCUPATIONS	Male	0	0	2	5	9	24	ذكر	المهن الأولية
	Female	0	0	0	1	1	4	انثى	
	Total	0	0	2	6	10	28	جملة	
OTHER WORKERS NOT ELSEWHERE CLASSIFIED (NOT STATED)	Male	0	0	9	9	14	78	ذكر	العاملون غير المصنّفون
	Female	0	0	1	2	9	18	انثى	
	Total	0	0	10	11	23	96	جملة	
NOT ECONOMICALLY ACTIVE	Male	3	0	305	128	381	1710	ذكر	غير العاملون اقتصادياً
	Female	4	28	384	157	315	1922	انثى	
	Total	7	28	689	285	696	3632	جملة	
Total	Male	6	0	530	254	562	2529	ذكر	المجموع
	Female	4	30	398	164	330	1982	انثى	
	Total	10	30	928	418	892	4511	جملة	

Distribution of (Libyan and Non Libyan) Deaths by
Sex and Shabia and Reason of Deaths During 2007

توزيع الوفيات الليبيين غير الليبيين
حسب النوع والمهنة و اسباب الوفاة خلال عام 2007مسيحي

Table No.44

DEATH REASONS

اسباب الوفاة

جدول رقم 44

Job	Sex	المجموع ع TOTAL	حالات غير مشخصة	الحوادث والتسمم	امراض وحالات غير معينة	اسباب معينه لحالات المرض والوفاة حول معد الولادة	تشوهات خلقية	الامراض الجهاز الهيكلية لعظمي والنسيج الضام	النوع	المهنة
ARMED FORCES	Male	37	5	11	0	0	0	0	ذكر	القوات المسلحة
	Female	2	0	0	0	0	0	0	انثى	
	Total	39	5	11	0	0	0	0	جملة	
SECRETARIES OF POPULAR CONGRESSES, GENERAL POPULAR COMITY AND THEIR ASISTENCES, SENIOR GOVERNMENT OFFICIALS AND BUSINESSMEN	Male	15	5	4	0	0	0	0	ذكر	امناء المؤتمرات الشعبية وامناء اللجان الشعبية ومساعدوهم وكبار المسؤولين في الدولة ومدراء الأعمال
	Female	36	26	0	0	0	0	0	انثى	
	Total	51	31	4	0	0	0	0	جملة	
PROFESSIONALS	Male	190	39	55	1	0	0	0	ذكر	المشتغلون بالمهن العلمية والفنية ومن ينتمي اليهم من العلماء
	Female	26	6	5	0	0	0	0	انثى	
	Total	216	45	60	1	0	0	0	جملة	
TECHNICIANS & ASSOCIATE PROFESSIONALS	Male	7	3	4	0	0	0	0	ذكر	الفنيون ومساعدوا اصحاب المهن العلمية
	Total	7	3	4	0	0	0	0	جملة	
CLERKS	Male	1960	391	394	18	0	2	0	ذكر	الموظفون الإداريون والكتبية
	Female	110	32	10	0	0	0	0	انثى	
	Total	2070	423	404	18	0	2	0	جملة	
SERVICE WORKERS AND SHOP AND MARKET SALES WORKERS	Male	931	213	210	8	0	0	0	ذكر	العاملون بالخدمات والعاملون بالبيع والشراء
	Female	23	8	6	0	0	0	0	انثى	
	Total	954	221	216	8	0	0	0	جملة	
SKILLED AGRICULTURAL, ANIMAL WORKERS	Male	46	10	14	0	0	0	0	ذكر	العاملون بالزراعة وتربية الحيوانات وصيد الأسماك
	Female	5	2	0	0	0	0	0	انثى	
	Total	51	12	14	0	0	0	0	جملة	
CRAFT AND RELATED TRADES WORKERS	Male	120	26	31	1	0	0	0	ذكر	العاملون في الحرف ومن يرتبط بهم
	Female	3	1	0	0	0	0	0	انثى	
	Total	123	27	31	1	0	0	0	جملة	
PLANT AND MACHINE OPERATORS AND ASSEMBLERS	Male	72	16	16	1	0	0	0	ذكر	العاملون في تشغيل وتجميع المعدات والآلات
	Female	1	1	0	0	0	0	0	انثى	
	Total	73	17	16	1	0	0	0	جملة	
ELEMENTARY OCCUPATIONS	Male	128	41	16	5	0	1	0	ذكر	المهن الأولية
	Female	26	10	0	2	0	0	0	انثى	
	Total	154	51	16	7	0	1	0	جملة	
OTHER WORKERS NOT ELSEWHERE CLASSIFIED (NOT STATED)	Male	314	40	83	2	0	0	0	ذكر	العاملون غير المصنفون
	Female	77	14	7	0	0	0	0	انثى	
	Total	391	54	90	2	0	0	0	جملة	
NOT ECONOMICALLY ACTIVE	Male	6551	1891	588	61	0	13	0	ذكر	غير العاملون اقتصادياً
	Female	7300	2186	411	95	0	24	0	انثى	
	Total	13851	4077	999	156	0	37	0	جملة	
Total	Male	10371	2680	1426	97	0	16	0	ذكور	المجموع
	Female	7609	2286	439	97	0	24	0	إناث	
	Total	17980	4966	1865	194	0	40	0	جملة	

Distribution of Libyan Deaths by Sex
And Shabia and Reasons of Death During 2007

توزيع الوفيات الليبيين
حسب النوع والمهنة و اسباب الوفاة خلال عام 2007مسيحي

Table No. (45)

DEATH REASONS

اسباب الوفاة

جدول رقم 45

Job	Sex	امراض الجهاز العصبي واعضاء الحس	التخلف العقلي والاضطرابات العقلية	امراض الدم واعضاء تكوين الدم	امراض الغدد الصماء	الاورام	الامراض المعدية والطفيلية	النوع	المهنة
ARMED FORCES	Male	0	0	1	2	2	2	ذكر	القوات المسلحة
	Female	0	0	0	0	0	0	انثى	
	Total	0	0	1	2	2	2	جملة	
SECRETARIES OF POPULAR CONGRESSES,GENERAL POPULAR COMITY AND THEIR ASISTENCES,SENIOR GOVERNMENT OFFICIALS AND BUSINESSMEN	Male	0	0	0	3	1	0	ذكر	امناء المؤتمرات الشعبية وامناء اللجان الشعبية ومساعدوهم وكبار المسؤولين في الدولة ومدراء الاعمال
	Female	0	0	4	1	1	0	انثى	
	Total	0	0	4	4	2	0	جملة	
PROFESSIONALS	Male	0	0	7	12	10	2	ذكر	المشتغلون بالمهنة العلمية والفنية ومن ينتمي اليهم من العلماء
	Female	0	0	0	2	5	0	انثى	
	Total	0	0	7	14	15	2	جملة	
TECHNICIANS & ASSOCIATE PROFESSIONALS	Male	0	0	0	0	0	0	ذكر	الفنيون ومساعدوا اصحاب المهنة العلمية
	Total	0	0	0	0	0	0	جملة	
CLERKS	Male	0	0	78	156	159	8	ذكر	الموظفون الإداريون والكتيبة
	Female	0	0	6	9	10	0	انثى	
	Total	0	0	84	165	169	8	جملة	
SERVICE WORKERS AND SHOP AND MARKET SALES WORKERS	Male	0	0	40	89	46	5	ذكر	العاملون بالخدمات والعاملون بالببيع والشراء
	Female	0	0	0	1	2	0	انثى	
	Total	0	0	40	90	48	5	جملة	
SKILLED AGRICULTURAL,ANIMAL WORKERS	Male	0	0	1	2	3	0	ذكر	العاملون بالزراعة وتربية الحيوانات وصيد الاسماك
	Female	0	0	0	0	0	0	انثى	
	Total	0	0	1	2	3	0	جملة	
CRAFT AND RELATED TRADES WORKERS	Male	0	0	7	7	0	0	ذكر	العاملون في الحرف ومن يرتبط بهم
	Female	0	0	0	0	1	0	انثى	
	Total	0	0	7	7	1	0	جملة	
PLANT AND MACHINE OPERATORS AND ASSEMBLERS	Male	0	0	5	5	7	1	ذكر	العاملون في تشغيل وتجميع المعدات والآلات
	Female	0	0	0	0	0	0	انثى	
	Total	0	0	5	5	7	1	جملة	
ELEMENTARY OCCUPATIONS	Male	0	0	2	5	7	0	ذكر	المهنة الأولية
	Female	0	0	6	0	2	0	انثى	
	Total	0	0	8	5	9	0	جملة	
OTHER WORKERS NOT ELSEWHERE CLASSIFIED (NOT STATED)	Male	0	0	32	14	20	0	ذكر	العاملون غير المصنفون
	Female	0	0	10	10	5	0	انثى	
	Total	0	0	42	24	25	0	جملة	
NOT ECONOMICALLY ACTIVE	Male	0	0	309	724	408	27	ذكر	غير العاملون اقتصادياً
	Female	0	0	434	762	546	7	انثى	
	Total	0	0	743	1486	954	34	جملة	
Total	Male	0	0	482	1019	663	45	ذكور	المجموع
	Female	0	0	460	785	572	7	إناث	
	Total	0	0	942	1804	1235	52	جملة	

Distribution of Libyan Deaths by Sex
And Shabia and Reasons of Death During 2007

توزيع الوفيات الليبيين
حسب النوع والمهنة و اسباب الوفاة خلال عام 2007مسيحي

Table No. (45)

DEATH REASONS

اسباب الوفاة

جدول رقم 45

Job	Sex	اسباب الوفاة						النوع	المهنة
		امراض التناسلي الحمل والولادة الجلد والتسيج تحت الجلد	مضاعفات والنفاث	امراض الجهاز التناسلي البولي	امراض الجهاز الهضمي	امراض التنفسي	امراض الجهاز الدوري الدموي		
ARMED FORCES	Male	0	0	3	0	3	8	ذكر	القوات المسلحة
	Female	0	0	0	0	0	2	انثى	
	Total	0	0	3	0	3	10	جملة	
SECRETARIES OF POPULAR CONGRESSES, GENERAL POPULAR COMITY AND THEIR ASISTENCES, SENIOR GOVERNMENT OFFICIALS AND	Male	0	0	0	0	2	0	ذكر	امناء المؤتمرات الشعبية وامناء اللجان الشعبية ومساعدوهم وكبار المسؤولين في الدولة ومدراء الاعمال
	Female	0	0	2	0	0	2	انثى	
	Total	0	0	2	0	2	2	جملة	
PROFESSIONALS	Male	0	0	8	5	7	43	ذكر	المشغلون بالمهنة العلمية والفنية ومن ينتمي اليهم من العلماء
	Female	0	1	2	0	0	4	انثى	
	Total	0	1	10	5	7	47	جملة	
TECHNICIANS & ASSOCIATE PROFESSIONALS	Male	0	0	0	0	0	0	ذكر	الفنيون ومساعدوا اصحاب المهنة العلمية
	Female	0	0	0	0	0	0	انثى	
	Total	0	0	0	0	0	0	جملة	
CLERKS	Male	2	0	148	76	98	421	ذكر	الموظفون الإداريون والكتابة
	Female	0	0	9	4	1	22	انثى	
	Total	2	0	157	80	99	443	جملة	
SERVICE WORKERS AND SHOP AND MARKET SALES WORKERS	Male	1	0	45	25	35	184	ذكر	العاملون بالخدمات والعاملون بالبائع والشراء
	Female	0	0	0	0	2	4	انثى	
	Total	1	0	45	25	37	188	جملة	
SKILLED AGRICULTURAL, ANIMAL WORKERS	Male	0	0	0	3	0	7	ذكر	العاملون بالزراعة وتربية الحيوانات وصيد الاسماك
	Female	0	0	0	0	1	2	انثى	
	Total	0	0	0	3	1	9	جملة	
CRAFT AND RELATED TRADES WORKERS	Male	0	0	3	1	3	15	ذكر	العاملون في الحرف ومن يرتبط بهم
	Female	0	0	0	0	0	1	انثى	
	Total	0	0	3	1	3	16	جملة	
PLANT AND MACHINE OPERATORS AND ASSEMBLERS	Male	0	0	3	0	4	11	ذكر	العاملون في تشغيل وتجميع المعدات والالات
	Female	0	0	0	0	0	0	انثى	
	Total	0	0	3	0	4	11	جملة	
ELEMENTARY OCCUPATIONS	Male	0	0	2	4	7	8	ذكر	المهنة الأولية
	Female	0	0	0	1	1	4	انثى	
	Total	0	0	2	5	8	12	جملة	
OTHER WORKERS NOT ELSEWHERE CLASSIFIED (NOT STATED)	Male	0	0	9	9	10	67	ذكر	العاملون غير المصنفون
	Female	0	0	1	2	9	18	انثى	
	Total	0	0	10	11	19	85	جملة	
NOT ECONOMICALLY ACTIVE	Male	3	0	300	128	378	1700	ذكر	غير العاملون اقتصادياً
	Female	4	26	378	156	311	1896	انثى	
	Total	7	26	678	284	689	3596	جملة	
Total	Male	6	0	521	251	547	2464	ذكر	المجموع
	Female	4	27	392	163	325	1955	انثى	
	Total	10	27	913	414	872	4419	جملة	

Distribution of Libyan Deaths by Sex
And Shabia and Reasons of Death During 2007

توزيع الوفيات الليبيين
حسب النوع والمهنة و اسباب الوفاة خلال عام 2007مسيحي

Table No. (45)

DEATH REASONS

اسباب الوفاة

جدول رقم 45

Job	Sex	المجموع ع TOTAL	حالات غير شخصية	الحوادث والتسمم	اسباب معينه لحالات المرض وحوالات غير معينه	الوفاة حول موعد الولادة	تشوهات خلفية	الامراض الجهاز الهيكلي لعظمي والنسيج الضام	النوع	المهنة
ARMED FORCES	Male	37	5	11	0	0	0	0	ذكر	القوات المسلحة
	Female	2	0	0	0	0	0	0	انثى	
	Total	39	5	11	0	0	0	0	جملة	
SECRETARIES OF POPULAR CONGRESSES,GENERAL POPULAR COMITY AND THEIR ASISTENCES,SENIOR GOVERNMENT OFFICIALS AND BUSINESSMEN	Male	15	5	4	0	0	0	0	ذكر	أمناء المؤتمرات الشعبية وأمناء اللجان الشعبية ومساعدوهم وكبار المسولين
	Female	36	26	0	0	0	0	0	انثى	
	Total	51	31	4	0	0	0	0	جملة	
PROFESSIONALS	Male	183	38	50	1	0	0	0	ذكر	المشتغلون بالمهن العلمية والفنية ومن ينتمي اليهم من العلماء
	Female	24	5	5	0	0	0	0	انثى	
	Total	207	43	55	1	0	0	0	جملة	
TECHNICIANS & ASSOCIATE PROFESSIONALS	Male	7	3	4	0	0	0	0	ذكر	الفنيون ومساعدوا أصحاب المهن العلمية
	Total	7	3	4	0	0	0	0	جملة	
CLERKS	Male	1930	376	388	18	0	2	0	ذكر	الموظفون الإداريون والكتابة
	Female	100	29	10	0	0	0	0	انثى	
	Total	2030	405	398	18	0	2	0	جملة	
SERVICE WORKERS AND SHOP AND MARKET SALES WORKERS	Male	856	188	191	7	0	0	0	ذكر	العاملون بالخدمات والعاملون بالبيع والشراء
	Female	21	7	5	0	0	0	0	انثى	
	Total	877	195	196	7	0	0	0	جملة	
SKILLED AGRICULTURAL,ANIMAL WORKERS	Male	36	10	10	0	0	0	0	ذكر	العاملون بالزراعة وتربية الحيوانات وصيد الأسماك
	Female	5	2	0	0	0	0	0	انثى	
	Total	41	12	10	0	0	0	0	جملة	
CRAFT AND RELATED TRADES WORKERS	Male	63	18	9	0	0	0	0	ذكر	العاملون في الحرف ومن يرتبط بهم
	Female	3	1	0	0	0	0	0	انثى	
	Total	66	19	9	0	0	0	0	جملة	
PLANT AND MACHINE OPERATORS AND	Male	61	12	12	1	0	0	0	ذكر	العاملون في تشغيل وتجميع المعدات والآلات
	Female	1	1	0	0	0	0	0	انثى	
	Total	62	13	12	1	0	0	0	جملة	
ELEMENTARY OCCUPATIONS	Male	61	16	7	2	0	1	0	ذكر	المهن الأولية
	Female	26	10	0	2	0	0	0	انثى	
	Total	87	26	7	4	0	1	0	جملة	
OTHER WORKERS NOT ELSEWHERE CLASSIFIED (NOT STATED)	Male	261	38	60	2	0	0	0	ذكر	العاملون غير المصنفون
	Female	76	14	7	0	0	0	0	انثى	
	Total	337	52	67	2	0	0	0	جملة	
NOT ECONOMICALLY ACTIVE	Male	6484	1855	580	59	0	13	0	ذكر	غير العاملون اقتصادياً
	Female	7165	2132	398	92	0	23	0	انثى	
	Total	13649	3987	978	151	0	36	0	جملة	
Total	Male	9994	2564	1326	90	0	16	0	ذكور	المجموع
	Female	7459	2227	425	94	0	23	0	إناث	
	Total	17453	4791	1751	184	0	39	0	جملة	

CLASSIFICATION OF OCCUPATIONS BY MAJOR GROUPS

- 1 Secretaries of Popular Congresses, General Popular Comity and Their Assistances, Senior Government Officials and Businessmen.**
- 2 Professionals.**
- 3 Technician and Associate Professionals.**
- 4 Clerks.**
- 5 Service Workers and Shop and Market Sales Workers.**
- 6 Skilled Agricultural, Animal Workers.**
- 7 Craft and related trades workers.**
- 8 Plant and Machine operators and Assemblers.**
- 9 Elementary Occupations.**
- 10 Other Workers not Elsewhere Classified (not stated).**
- 11 Not Economically Active.**
- 0 Armed Forces .**

CONTENTS

1. Introduction

II. Contents

IV. Classification of Occupations by Major Groups

List of tables

Section (I): Population & percentage of Vital Events.

Table No.(1)	Estimated (Mid – Year) Libyan population During the years (1991 – 2006).	4
Table No.(2)	Distribution of Libyan Population according to the Censuses (1995, 2006) by Shabia.	5
Table No.(3)	Distribution of Libyan Population by Sex according to Primary Results for Census 2006, Number of Household and Household Percentage and Shabia.	7
Table No.(4)	Libyan Male Births Per 100 Female Births by Month During (1995 – 2007).	8
Table No.(5)	Libyan Male Deaths Per 100 Female Deaths by Month During (1995 – 2007).	10

Section (II) Marriages and Divorces

Table No.(6)	Number of Libyan Marriages by Month in each Shabia During 2007.	13
Table No.(7)	Number of Libyan Marriages by Month During the years (1995 -2007).	14
Table No.(8)	Number of Libyan Divorces by Month in each Shabia During 2007.	15
Table No.(9)	Number of Libyan Divorces by Month During the years (1995- 2007).	16

Section (III) : Births

Table No.(10)	Number of (Libyan and Non Libyan) Births by Sex and Month in each Shabia during 2007.	19
Table No.(11)	Number of Libyan Births by Sex and Month in each Shabia During 2007.	21
Table No.(12)	Distribution of (Libyan and Non Libyan) Births by Sex and Type of Delivery in each Shabia During 2007.	23
Table No.(13)	Distribution of Libyan Births by Sex and Type of Delivery in each Shabia During 2007.	25
Table No.(14)	Distribution of (Libyan and Non Libyan) Deaths by place of Delivery in each Shabia During 2007.	27
Table No.(15)	Distribution of Libyan Births by Place of Delivery in each Shabia During 2007.	28
Table No.(16)	Distribution of (Libyan and Non Libyan) Deaths by Sex and Age Group of Mother in each Shabia During 2007.	29
Table No.(17)	Distribution of Libyan Births by Sex and Age Group of Mother in each Shabia During 2007.	31
Table No.(18)	Distribution of (Libyan and Non Libyan) Deaths by Sex and Nationality of Parents During 2007.	33
Table No.(19)	Distribution of (Libyan and Non Libyan) Births by Sex and age Group of Parents During 2007.	35
Table No.(20)	Distribution of Libyan Births by Sex and Age Group of Parents During 2007.	36
Table No.(21)	Distribution of (Libyan and non Libyan) Births by Sex , age Group and Occupational Major Group of Mother During 2007.	37
Table No.(22)	Distribution of Libyan Births by Sex , Age Group and Occupational Major Group of Mother During 2007.	39
Table No.(23)	Distribution of (Libyan and Non Libyan) Births by Sex , Age Group and Occupational Major Group of Father During 2007.	41
Table No.(24)	Distribution of Libyans Births by Sex , Age Group and Occupational Major Group of Father During 2007.	43
Table No.(25)	Distribution of (Libyan and Non Libyan) Births by Place of Birth and Normal Residence of Mother During 2007.	45
Table No.(26)	Distribution of (Libyan and Non Libyan) Births by Sex, Weight and Shabia During 2007.	48
Table No.(27)	Distribution of Libyan Births by Sex, Weight and Shabia During 2007.	50
Table No.(28)	Distribution of (Libyan and Non Libyan) Births by Sex, Age Group of Mother and Weight During 2007.	53
Table No.(29)	Distribution of Libyan Births by Sex, Age Group of Mother and Weight During 2007.	54

Section (IV: Deaths.)

Table No.(30)	Distribution of (Libyan and Non Libyan) Deaths by Sex and Month in each Shebia During 2007.	56
Table No.(31)	Distribution of Libyan Deaths by Sex and Month in each Shabia During 2007.	58
Table No.(32)	Distribution of (Libyan and Non Libyan) Deaths by Sex and Age Group in each Shabia During 2007.	60
Table No.(33)	Distribution of Libyan Deaths by Sex and Age Groups in each Shabia During 2007.	64
Table No.(34)	Distribution of (Libyan and Non Libyan) Deaths by Sex, Age Group and Nationality During 2007.	66
Table No.(35)	Distribution of (Libyan and Non Libyan) Deaths by Sex, Age Group and Occupational Major Group During 2007.	67
Table No.(36)	Distribution of Libyan Deaths by Sex, Age Group and Occupational Group During 2007.	69
Table No.(37)	Distribution of (Libyan and Non Libyan) Deaths by Sex, Age Group and Marital Status During 2007.	71
Table No.(38)	Distribution of Libyan Deaths by Sex ,Age Group and Marital Status Group During 2007.	72
Table No.(39)	Distribution of (Libyan and Non Libyan) Deaths by place of Death and Normal Residence During 2007.	73
Table No.(40)	Distribution of (Libyan and Non Libyan) Deaths by Shabia and Reasons of Death During 2007.	75
Table No.(41)	Distribution of (Libyan and Non Libyan) Deaths by Sex and Reasons of Death During 2007.	81
Table No. (42)	Distribution of (Libyan and Non Libyan) Deaths by Sex, Age group and Reasons of Death During 2007.	83
Table No. (44)	Distribution of (Libyan and Non Libyan) Deaths by Sex, Occupational Major Group and Reasons of Death During 2007.	85
Table No. (45)	Distribution of Libyan Deaths by Sex, Occupational Major Group and Reasons of Death During 2007.	88

Lists of chart

Fig. No.(1)	Number of Libyan Population by Sex in the Censuses of (1995-2006).	6
Fig. No.(2)	Number of Libyan Male Births per 100 Female Births During (1995-2007).	9
Fig. No.(3)	Number of Libyan Male Deaths per 100 Female Deaths During (1995-2007).	11
Fig. No.(4)	Number of Libyan Marriages and Divorces by Month During 2007.	17

INTRODUCATIN

The general authority for information has great pleasure in releasing bulletin volume number Twenty Seven of “Vital Statistics” The Great Socialist People's Libyan Arab Jamahiriya which included data on births, deaths, marriages and divorces covering all administration areas (Shabia) in the country on 2007 .

Data contained in this bulletin has been obtained from two different sources; on births and deaths are obtained from civil register offices by each Shabia which sent to the general authority for information, and events on Marriages and Divorces are provided by the lawfulness Courts, they supply the information to civil Records Offices .

The general authority for information takes this opportunity to express its thank to each one who work in this bulletin and special thanks to all civil record offices which provided most of data which included bulletin .

The General authority for information

**GREAT SOCIALIST PEOPLE'S LIBYAN
ARAB JAMAHIRIYA**

THE GENERAL AUTHORITY FOR INFORMATION

VITAL STATISTICS

2007